

**ДОКУМЕНТАЦИЯ ПО ПЛАНИРОВКЕ
(ПРОЕКТ МЕЖЕВАНИЯ) ТЕРРИТОРИИ В
ГОРОДЕ УССУРИЙСКЕ В ГРАНИЦАХ
УЛИЦЫ ЛАЗО, УЛИЦЫ
КРАСНОЗНАМЕННАЯ, УЛИЦЫ
СИБИРЦЕВА**

**ОСНОВНАЯ ЧАСТЬ.
ПРОЕКТ МЕЖЕВАНИЯ ТЕРРИТОРИИ.**

ОМСК 2022



Оглавление

| | |
|--|---|
| 1. ПЕРЕЧЕНЬ И СВЕДЕНИЯ О ПЛОЩАДИ ОБРАЗУЕМЫХ ЗЕМЕЛЬНЫХ УЧАСТКОВ (СПОСОБЫ ИХ ОБРАЗОВАНИЯ), ВИДАХ ИХ РАЗРЕШЕННОГО ИСПОЛЬЗОВАНИЯ | 3 |
| 2. ПЕРЕЧЕНЬ И СВЕДЕНИЯ О ПЛОЩАДИ ОБРАЗУЕМЫХ ЗЕМЕЛЬНЫХ УЧАСТКОВ, КОТОРЫЕ БУДУТ ОТНЕСЕНЫ К ТЕРРИТОРИЯМ ОБЩЕГО ПОЛЬЗОВАНИЯ ИЛИ ИМУЩЕСТВУ ОБЩЕГО ПОЛЬЗОВАНИЯ | 7 |
| 3. СВЕДЕНИЯ О ГРАНИЦАХ ТЕРРИТОРИИ, В ОТНОШЕНИИ КОТОРОЙ УТВЕРЖДЕН ПРОЕКТ МЕЖЕВАНИЯ..... | 8 |
| ПРИЛОЖЕНИЕ 1. ВЕДОМОСТЬ КООРДИНАТ ХАРАКТЕРНЫХ ТОЧЕК ОБРАЗУЕМЫХ ЗЕМЕЛЬНЫХ УЧАСТКОВ..... | 9 |

1. ПЕРЕЧЕНЬ И СВЕДЕНИЯ О ПЛОЩАДИ ОБРАЗУЕМЫХ ЗЕМЕЛЬНЫХ УЧАСТКОВ (СПОСОБЫ ИХ ОБРАЗОВАНИЯ), ВИДАХ ИХ РАЗРЕШЕННОГО ИСПОЛЬЗОВАНИЯ

В настоящем разделе текстовой части проекта межевания территории отображена информация об образуемых земельных участках, в том числе, о площади и способе образования, а также о видах их разрешенного использования. Указанная информация представлена в Таблице 1.

Виды разрешенного использования образуемых земельных участков определены в соответствии с правилами землепользования и застройки Уссурийского городского округа, утвержденных постановлением администрации Уссурийского городского округа Приморского края от 09.09.2021 № 2045-НПА «Об утверждении правил землепользования и застройки Уссурийского городского округа» (далее – Правила землепользования и застройки).

Таблица 1

Экспликация образуемых земельных участков 1 этап

| Условный номер ЗУ | Вид разрешенного использования земельного участка | Способ образования земельных участков | Категория земель | Площадь, кв.м |
|-------------------|---|--|--------------------------|---------------|
| :ЗУ01 | Малоэтажная многоквартирная жилая застройка | Образование из земель, находящихся в государственной или муниципальной собственности | Земли населенных пунктов | 419 |
| :ЗУ02 | Малоэтажная многоквартирная жилая застройка | Перераспределение земельного участка с номером 25:34:017001:1528 с землями, находящимися в государственной или муниципальной собственности | Земли населенных пунктов | 550 |
| :ЗУ03 | Малоэтажная многоквартирная жилая застройка | Перераспределение земельного участка с номером 25:34:017001:1996 с землями, находящимися в государственной или муниципальной собственности | Земли населенных пунктов | 884 |
| :ЗУ05 | Малоэтажная многоквартирная жилая застройка | Перераспределение земельного участка с номером 25:34:017001:1896 с землями, находящимися в государственной или муниципальной собственности | Земли населенных пунктов | 512 |
| :ЗУ07 | Малоэтажная многоквартирная жилая застройка | Образование из земель, находящихся в государственной или муниципальной собственности | Земли населенных пунктов | 929 |
| :ЗУ08 | Малоэтажная многоквартирная жилая застройка | Перераспределение земельного участка с номером 25:34:017001:1982 с землями, находящимися в государственной или муниципальной собственности | Земли населенных пунктов | 955 |
| :ЗУ09 | Малоэтажная многоквартирная жилая застройка | Образование из земель, находящихся в государственной или муниципальной собственности | Земли населенных пунктов | 453 |
| :ЗУ10 | Гостиничное обслуживание | Перераспределение земельного участка с номером 25:34:017001:38 с землями, находящимися в государственной или | Земли населенных пунктов | 1176 |

| | | | | |
|-------|---|---|--------------------------|------|
| | | муниципальной собственности | | |
| :3У11 | Малоэтажная многоквартирная жилая застройка | Образование из земель, находящихся в государственной или муниципальной собственности | Земли населенных пунктов | 941 |
| :3У12 | Малоэтажная многоквартирная жилая застройка | Перераспределение земельного участка с номером 25:34:017001:1979 с землями, находящимися в государственной или муниципальной собственности | Земли населенных пунктов | 1324 |
| :3У13 | Малоэтажная многоквартирная жилая застройка | Перераспределение земельного участка с номером 25:34:017001:175 с землями, находящимися в государственной или муниципальной собственности | Земли населенных пунктов | 1330 |
| :3У14 | Малоэтажная многоквартирная жилая застройка | Перераспределение земельного участка с номером 25:34:017001:1897 с землями, находящимися в государственной или муниципальной собственности | Земли населенных пунктов | 802 |
| :3У15 | Малоэтажная многоквартирная жилая застройка | Перераспределение земельного участка с номером 25:34:017001:15378 с землями, находящимися в государственной или муниципальной собственности | Земли населенных пунктов | 533 |
| :3У17 | Малоэтажная многоквартирная жилая застройка | Перераспределение земельного участка с номером 25:34:017001:14907 с землями, находящимися в государственной или муниципальной собственности | Земли населенных пунктов | 551 |
| :3У18 | Для индивидуального жилищного строительства | Перераспределение земельного участка с номером 25:34:017001:771 с землями, находящимися в государственной или муниципальной собственности | Земли населенных пунктов | 663 |
| :3У19 | Малоэтажная многоквартирная жилая застройка | Перераспределение земельного участка с номером 25:34:017001:1912 с землями, находящимися в государственной или муниципальной собственности | Земли населенных пунктов | 207 |
| :3У20 | Для индивидуального жилищного строительства | Перераспределение земельного участка с номером 25:34:017001:1970 с землями, находящимися в государственной или муниципальной собственности | Земли населенных пунктов | 907 |
| :3У21 | Малоэтажная многоквартирная жилая застройка | Перераспределение земельного участка с номером 25:34:017001:1914 с землями, находящимися в государственной или муниципальной собственности | Земли населенных пунктов | 501 |

| | | | | |
|-------|---|---|--------------------------|------|
| :ЗУ22 | Малоэтажная многоквартирная жилая застройка | Перераспределение земельного участка с номером 25:34:017001:1891 с землями, находящимися в государственной или муниципальной собственности | Земли населенных пунктов | 612 |
| :ЗУ23 | Для индивидуального жилищного строительства | Перераспределение земельного участка с номером 25:34:017001:15975 с землями, находящимися в государственной или муниципальной собственности | Земли населенных пунктов | 958 |
| :ЗУ25 | Малоэтажная многоквартирная жилая застройка | Перераспределение земельного участка с номером 25:34:017001:1909 с землями, находящимися в государственной или муниципальной собственности | Земли населенных пунктов | 425 |
| :ЗУ26 | Малоэтажная многоквартирная жилая застройка | Перераспределение земельного участка с номером 25:34:017001:1995 с землями, находящимися в государственной или муниципальной собственности | Земли населенных пунктов | 1200 |
| :ЗУ27 | Для индивидуального жилищного строительства | Перераспределение земельного участка с номером 25:34:017001:15976 с землями, находящимися в государственной или муниципальной собственности | Земли населенных пунктов | 509 |
| :ЗУ28 | Для индивидуального жилищного строительства | Образование из земель, находящихся в государственной или муниципальной собственности | Земли населенных пунктов | 921 |
| :ЗУ29 | Для индивидуального жилищного строительства | Перераспределение земельных участков с номерами 25:34:017001:137, 25:34:017001:1586, 25:34:017001:187, 25:34:017001:194 | Земли населенных пунктов | 1501 |
| :ЗУ30 | Малоэтажная многоквартирная жилая застройка | Перераспределение земельного участка с номером 25:34:017001:1887 с землями, находящимися в государственной или муниципальной собственности | Земли населенных пунктов | 559 |
| :ЗУ32 | Для индивидуального жилищного строительства | Образование из земель, находящихся в государственной или муниципальной собственности | Земли населенных пунктов | 371 |
| :ЗУ33 | Для индивидуального жилищного строительства | Перераспределение земельных участков с номерами 25:34:017001:137, 25:34:017001:1586, 25:34:017001:187, 25:34:017001:194 | Земли населенных пунктов | 446 |
| :ЗУ34 | Малоэтажная многоквартирная жилая застройка | Перераспределение земельного участка с номером 25:34:017001:1976 с землями, | Земли населенных пунктов | 472 |

| | | | | |
|-------|--|---|--------------------------|-------|
| | | находящимися в государственной или муниципальной собственности | | |
| :ЗУ35 | Хранение автотранспорта | Перераспределение земельного участка с номером 25:34:017001:1662 с землями, находящимися в государственной или муниципальной собственности | Земли населенных пунктов | 973 |
| :ЗУ36 | Магазины | Перераспределение земельных участков с номерами 25:34:017001:137, 25:34:017001:1586, 25:34:017001:187, 25:34:017001:194 | Земли населенных пунктов | 1411 |
| :ЗУ37 | Малозэтажная многоквартирная жилая застройка | Перераспределение земельного участка с номером 25:34:017001:1977 с землями, находящимися в государственной или муниципальной собственности | Земли населенных пунктов | 742 |
| :ЗУ39 | Для индивидуального жилищного строительства | Перераспределение земельных участков с номерами 25:34:017001:137, 25:34:017001:1586, 25:34:017001:187, 25:34:017001:194 | Земли населенных пунктов | 1339 |
| :ЗУ40 | Магазины | Перераспределение земельных участков с номерами 25:34:017001:137, 25:34:017001:1586, 25:34:017001:187, 25:34:017001:194 | Земли населенных пунктов | 2183 |
| :ЗУ41 | Для индивидуального жилищного строительства | Перераспределение земельного участка с номером 25:34:017001:196 с землями, находящимися в государственной или муниципальной собственности | Земли населенных пунктов | 1166 |
| :ЗУ42 | Коммунальное обслуживание | Перераспределение земельного участка с номером 25:34:000000:22070 с землями, находящимися в государственной или муниципальной собственности | Земли населенных пунктов | 27177 |
| :ЗУ43 | Для индивидуального жилищного строительства | Перераспределение земельного участка с номером 25:34:017001:775 с землями, находящимися в государственной или муниципальной собственности | Земли населенных пунктов | 1252 |
| :ЗУ44 | Для индивидуального жилищного строительства | Перераспределение земельного участка с номером 25:34:017001:779 с землями, находящимися в государственной или муниципальной собственности | Земли населенных пунктов | 1148 |
| :ЗУ45 | Для индивидуального жилищного | Перераспределение земельного участка с номером 25:34:017001:518 с землями, находящимися в | Земли населенных пунктов | 1496 |

| | | | | |
|-------|---|---|--------------------------|------|
| | строительства | государственной или муниципальной собственности | | |
| :ЗУ46 | Для индивидуального жилищного строительства | Перераспределение земельного участка с номером 25:34:017001:16734 с землями, находящимися в государственной или муниципальной собственности | Земли населенных пунктов | 1057 |
| :ЗУ47 | Для индивидуального жилищного строительства | Перераспределение земельного участка с номером 25:34:017001:232 с землями, находящимися в государственной или муниципальной собственности | Земли населенных пунктов | 1468 |
| :ЗУ48 | Для индивидуального жилищного строительства | Перераспределение земельного участка с номером 25:34:017001:942 с землями, находящимися в государственной или муниципальной собственности | Земли населенных пунктов | 1207 |
| :ЗУ49 | Малоэтажная многоквартирная жилая застройка | Образование из земель, находящихся в государственной или муниципальной собственности | Земли населенных пунктов | 304 |
| :ЗУ50 | Малоэтажная многоквартирная жилая застройка | Перераспределение земельного участка с номером 25:34:017001:15281 с землями, находящимися в государственной или муниципальной собственности | Земли населенных пунктов | 357 |
| :ЗУ51 | Для индивидуального жилищного строительства | Перераспределение земельного участка с номером 25:34:017001:15280 с землями, находящимися в государственной или муниципальной собственности | Земли населенных пунктов | 578 |

2. ПЕРЕЧЕНЬ И СВЕДЕНИЯ О ПЛОЩАДИ ОБРАЗУЕМЫХ ЗЕМЕЛЬНЫХ УЧАСТКОВ, КОТОРЫЕ БУДУТ ОТНЕСЕНЫ К ТЕРРИТОРИЯМ ОБЩЕГО ПОЛЬЗОВАНИЯ ИЛИ ИМУЩЕСТВУ ОБЩЕГО ПОЛЬЗОВАНИЯ

Проектом межевания территории предусматривается образование земельных участков, которые после образования будут отнесены к территориям общего пользования или имуществу общего пользования.

Таблица 2

| Условный номер ЗУ | Вид разрешенного использования земельного участка | Способ образования земельных участков | Категория земель | Площадь, кв.м |
|-------------------|---|--|--------------------------|---------------|
| :ЗУ04 | Земельные участки (территории) общего пользования | Образование из земель, находящихся в государственной или муниципальной собственности | Земли населенных пунктов | 938 |
| :ЗУ06 | Земельные участки (территории) общего пользования | Образование из земель, находящихся в государственной или муниципальной собственности | Земли населенных пунктов | 115 |

| | | | | |
|-------|---|--|--------------------------|------|
| :ЗУ16 | Земельные участки (территории) общего пользования | Образование из земель, находящихся в государственной или муниципальной собственности | Земли населенных пунктов | 306 |
| :ЗУ24 | Земельные участки (территории) общего пользования | Образование из земель, находящихся в государственной или муниципальной собственности | Земли населенных пунктов | 362 |
| :ЗУ31 | Земельные участки (территории) общего пользования | Образование из земель, находящихся в государственной или муниципальной собственности | Земли населенных пунктов | 702 |
| :ЗУ38 | Земельные участки (территории) общего пользования | Образование из земель, находящихся в государственной или муниципальной собственности | Земли населенных пунктов | 2935 |

3. СВЕДЕНИЯ О ГРАНИЦАХ ТЕРРИТОРИИ, В ОТНОШЕНИИ КОТОРОЙ УТВЕРЖДЕН ПРОЕКТ МЕЖЕВАНИЯ

| Номер | Дир.угол | Длина | X | Y |
|-------|--------------|--------|-----------|------------|
| 1 | 109° 52' 56" | 60.1 | 434500.48 | 1400002.22 |
| 2 | 119° 39' 17" | 68.62 | 434480.04 | 1400058.74 |
| 3 | 110° 10' 16" | 97.06 | 434446.09 | 1400118.37 |
| 4 | 208° 51' 28" | 124.98 | 434412.62 | 1400209.48 |
| 5 | 196° 29' 49" | 166.99 | 434303.16 | 1400149.16 |
| 6 | 289° 30' 57" | 62.53 | 434143.04 | 1400101.74 |
| 7 | 310° 17' 24" | 25.75 | 434163.93 | 1400042.8 |
| 8 | 307° 57' 58" | 111.96 | 434180.58 | 1400023.16 |
| 9 | 15° 0' 53" | 259.89 | 434249.46 | 1399934.89 |
| 1 | 109° 52' 56" | 60.1 | 434500.48 | 1400002.22 |

**ПРИЛОЖЕНИЕ 1. ВЕДОМОСТЬ КООРДИНАТ ХАРАКТЕРНЫХ ТОЧЕК ОБРАЗУЕМЫХ
ЗЕМЕЛЬНЫХ УЧАСТКОВ**

1 этап

Образуемый земельный участок с условным номером :ЗУ01

| Номер точки | X | Y | Дирекционный угол | Длина |
|-------------|-----------|------------|-------------------|-------|
| 1 | 434489,61 | 1400015,67 | 107° 57' 32" | 17,12 |
| 2 | 434484,33 | 1400031,96 | 119° 1' 30" | 1,88 |
| 3 | 434483,42 | 1400033,6 | 197° 33' 1" | 3,48 |
| 4 | 434480,1 | 1400032,55 | 186° 37' 24" | 11,62 |
| 5 | 434468,56 | 1400031,21 | 187° 29' 35" | 5,6 |
| 6 | 434463,01 | 1400030,48 | 285° 54' 43" | 21,19 |
| 7 | 434468,82 | 1400010,1 | 14° 59' 54" | 21,52 |
| 1 | 434489,61 | 1400015,67 | | |

Образуемый земельный участок с условным номером :ЗУ02

| Номер точки | X | Y | Дирекционный угол | Длина |
|-------------|-----------|------------|-------------------|-------|
| 1 | 434483,42 | 1400033,6 | 118° 45' 54" | 3,84 |
| 2 | 434481,57 | 1400036,97 | 116° 59' 29" | 10,82 |
| 3 | 434476,66 | 1400046,61 | 118° 33' 5" | 3,87 |
| 4 | 434474,81 | 1400050,01 | 118° 37' 39" | 26,97 |
| 5 | 434461,89 | 1400073,68 | 208° 38' 24" | 3,09 |
| 6 | 434459,18 | 1400072,2 | 206° 6' 15" | 8,34 |
| 7 | 434451,69 | 1400068,53 | 298° 35' 55" | 7,69 |
| 8 | 434455,37 | 1400061,78 | 302° 20' 8" | 16,19 |
| 9 | 434464,03 | 1400048,1 | 193° 44' 53" | 5,3 |
| 10 | 434458,88 | 1400046,84 | 283° 45' 50" | 7,15 |
| 11 | 434460,58 | 1400039,9 | 13° 44' 53" | 5,3 |
| 12 | 434465,73 | 1400041,16 | 285° 52' 37" | 10,34 |
| 13 | 434468,56 | 1400031,21 | 6° 37' 24" | 11,62 |
| 14 | 434480,1 | 1400032,55 | 17° 33' 1" | 3,48 |
| 1 | 434483,42 | 1400033,6 | | |

Образуемый земельный участок с условным номером :ЗУ03

| Номер точки | X | Y | Дирекционный угол | Длина |
|-------------|-----------|------------|-------------------|-------|
| 1 | 434468,82 | 1400010,1 | 105° 54' 43" | 21,19 |
| 2 | 434463,01 | 1400030,48 | 7° 29' 35" | 5,6 |
| 3 | 434468,56 | 1400031,21 | 105° 52' 37" | 10,34 |
| 4 | 434465,73 | 1400041,16 | 193° 44' 53" | 5,3 |
| 5 | 434460,58 | 1400039,9 | 103° 45' 50" | 7,15 |
| 6 | 434458,88 | 1400046,84 | 13° 44' 53" | 5,3 |
| 7 | 434464,03 | 1400048,1 | 122° 20' 8" | 16,19 |
| 8 | 434455,37 | 1400061,78 | 210° 43' 38" | 17,87 |
| 9 | 434440,01 | 1400052,65 | 199° 31' 13" | 3,17 |
| 10 | 434437,02 | 1400051,59 | 199° 34' 40" | 5,07 |
| 11 | 434432,24 | 1400049,89 | 296° 7' 9" | 11,49 |

| | | | | |
|----|-----------|------------|--------------|-------|
| 12 | 434437,3 | 1400039,57 | 297° 58' 2" | 1,28 |
| 13 | 434437,9 | 1400038,44 | 357° 8' 15" | 2,6 |
| 14 | 434440,5 | 1400038,31 | 306° 26' 23" | 7,46 |
| 15 | 434444,93 | 1400032,31 | 299° 44' 42" | 7,5 |
| 16 | 434448,65 | 1400025,8 | 22° 29' 25" | 5,1 |
| 17 | 434453,36 | 1400027,75 | 292° 26' 12" | 14,91 |
| 18 | 434459,05 | 1400013,97 | 339° 58' 26" | 1,14 |
| 19 | 434460,12 | 1400013,58 | 286° 26' 8" | 5,62 |
| 20 | 434461,71 | 1400008,19 | 15° 2' 12" | 7,36 |
| 1 | 434468,82 | 1400010,1 | | |

Образуемый земельный участок с условным номером :ЗУ04

| Номер точки | X | Y | Дирекционный угол | Длина |
|-------------|-----------|------------|-------------------|-------|
| 1 | 434455,37 | 1400061,78 | 118° 35' 55" | 7,69 |
| 2 | 434451,69 | 1400068,53 | 26° 6' 15" | 8,34 |
| 3 | 434459,18 | 1400072,2 | 28° 38' 24" | 3,09 |
| 4 | 434461,89 | 1400073,68 | 118° 37' 47" | 23,83 |
| 5 | 434450,47 | 1400094,6 | 206° 30' 25" | 4,41 |
| 6 | 434446,52 | 1400092,63 | 204° 36' 44" | 13,25 |
| 7 | 434434,47 | 1400087,11 | 199° 36' 58" | 9,2 |
| 8 | 434425,8 | 1400084,02 | 220° 9' 43" | 4,53 |
| 9 | 434422,34 | 1400081,1 | 306° 7' 46" | 3,71 |
| 10 | 434424,53 | 1400078,1 | 296° 37' 2" | 4,91 |
| 11 | 434426,73 | 1400073,71 | 292° 55' 4" | 11,25 |
| 12 | 434431,11 | 1400063,35 | 298° 51' 59" | 7,68 |
| 13 | 434434,82 | 1400056,62 | 293° 37' 24" | 5,49 |
| 14 | 434437,02 | 1400051,59 | 19° 31' 13" | 3,17 |
| 15 | 434440,01 | 1400052,65 | 30° 43' 38" | 17,87 |
| 1 | 434455,37 | 1400061,78 | | |

Образуемый земельный участок с условным номером :ЗУ05

| Номер точки | X | Y | Дирекционный угол | Длина |
|-------------|-----------|------------|-------------------|-------|
| 1 | 434446,52 | 1400092,63 | 26° 30' 25" | 4,41 |
| 2 | 434450,47 | 1400094,6 | 118° 37' 33" | 17,78 |
| 3 | 434441,95 | 1400110,21 | 198° 12' 31" | 23,2 |
| 4 | 434419,91 | 1400102,96 | 244° 26' 24" | 2,04 |
| 5 | 434419,03 | 1400101,12 | 275° 51' 22" | 3,92 |
| 6 | 434419,43 | 1400097,22 | 287° 17' 26" | 10,77 |
| 7 | 434422,63 | 1400086,94 | 317° 21' 3" | 4,31 |
| 8 | 434425,8 | 1400084,02 | 19° 36' 58" | 9,2 |
| 9 | 434434,47 | 1400087,11 | 24° 36' 44" | 13,25 |
| 1 | 434446,52 | 1400092,63 | | |

Образуемый земельный участок с условным номером :ЗУ06

| Номер точки | X | Y | Дирекционный угол | Длина |
|-------------|-----------|------------|-------------------|-------|
| 1 | 434422,34 | 1400081,1 | 40° 9' 43" | 4,53 |
| 2 | 434425,8 | 1400084,02 | 137° 21' 3" | 4,31 |

| | | | | |
|----|-----------|------------|--------------|-------|
| 3 | 434422,63 | 1400086,94 | 107° 17' 26" | 10,77 |
| 4 | 434419,43 | 1400097,22 | 95° 51' 22" | 3,92 |
| 5 | 434419,03 | 1400101,12 | 64° 26' 24" | 2,04 |
| 6 | 434419,91 | 1400102,96 | 198° 7' 15" | 9,81 |
| 7 | 434410,59 | 1400099,91 | 340° 26' 30" | 4,03 |
| 8 | 434414,39 | 1400098,56 | 287° 57' 40" | 13 |
| 9 | 434418,4 | 1400086,19 | 263° 2' 35" | 7,18 |
| 10 | 434417,53 | 1400079,06 | 22° 58' 57" | 5,22 |
| 1 | 434422,34 | 1400081,1 | | |

Образуемый земельный участок с условным номером :ЗУ07

| Номер точки | X | Y | Дирекционный угол | Длина |
|-------------|-----------|------------|-------------------|-------|
| 1 | 434461,71 | 1400008,19 | 106° 26' 8" | 5,62 |
| 2 | 434460,12 | 1400013,58 | 159° 58' 26" | 1,14 |
| 3 | 434459,05 | 1400013,97 | 112° 26' 12" | 14,91 |
| 4 | 434453,36 | 1400027,75 | 202° 29' 25" | 5,1 |
| 5 | 434448,65 | 1400025,8 | 119° 44' 42" | 7,5 |
| 6 | 434444,93 | 1400032,31 | 126° 26' 23" | 7,46 |
| 7 | 434440,5 | 1400038,31 | 177° 8' 15" | 2,6 |
| 8 | 434437,9 | 1400038,44 | 117° 58' 2" | 1,28 |
| 9 | 434437,3 | 1400039,57 | 201° 39' 35" | 12,76 |
| 10 | 434425,44 | 1400034,86 | 203° 26' 44" | 5,18 |
| 11 | 434420,69 | 1400032,8 | 112° 14' 9" | 3,67 |
| 12 | 434419,3 | 1400036,2 | 292° 11' 41" | 23,53 |
| 13 | 434428,19 | 1400014,41 | 287° 25' 15" | 14,3 |
| 14 | 434432,47 | 1400000,77 | 13° 44' 37" | 18,52 |
| 15 | 434450,46 | 1400005,17 | 15° 1' 35" | 11,65 |
| 1 | 434461,71 | 1400008,19 | | |

Образуемый земельный участок с условным номером :ЗУ08

| Номер точки | X | Y | Дирекционный угол | Длина |
|-------------|-----------|------------|-------------------|-------|
| 1 | 434437,3 | 1400039,57 | 116° 7' 9" | 11,49 |
| 2 | 434432,24 | 1400049,89 | 19° 34' 40" | 5,07 |
| 3 | 434437,02 | 1400051,59 | 113° 37' 24" | 5,49 |
| 4 | 434434,82 | 1400056,62 | 118° 51' 59" | 7,68 |
| 5 | 434431,11 | 1400063,35 | 112° 55' 4" | 11,25 |
| 6 | 434426,73 | 1400073,71 | 116° 37' 2" | 4,91 |
| 7 | 434424,53 | 1400078,1 | 126° 7' 46" | 3,71 |
| 8 | 434422,34 | 1400081,1 | 202° 58' 57" | 5,22 |
| 9 | 434417,53 | 1400079,06 | 202° 52' 25" | 15,98 |
| 10 | 434402,81 | 1400072,85 | 302° 20' 6" | 1,29 |
| 11 | 434403,5 | 1400071,76 | 287° 19' 33" | 16,99 |
| 12 | 434408,56 | 1400055,54 | 299° 2' 40" | 22,12 |
| 13 | 434419,3 | 1400036,2 | 292° 14' 9" | 3,67 |
| 14 | 434420,69 | 1400032,8 | 23° 26' 44" | 5,18 |
| 15 | 434425,44 | 1400034,86 | 21° 39' 35" | 12,76 |
| 1 | 434437,3 | 1400039,57 | | |

Образуемый земельный участок с условным номером :ЗУ09

| Номер точки | X | Y | Дирекционный угол | Длина |
|-------------|-----------|------------|-------------------|-------|
| 1 | 434417,53 | 1400079,06 | 83° 2' 35" | 7,18 |
| 2 | 434418,4 | 1400086,19 | 107° 57' 40" | 13 |
| 3 | 434414,39 | 1400098,56 | 160° 26' 30" | 4,03 |
| 4 | 434410,59 | 1400099,91 | 198° 5' 32" | 17,97 |
| 5 | 434393,51 | 1400094,33 | 288° 47' 48" | 11,02 |
| 6 | 434397,06 | 1400083,9 | 291° 46' 58" | 5,69 |
| 7 | 434399,17 | 1400078,62 | 302° 14' 45" | 6,82 |
| 8 | 434402,81 | 1400072,85 | 22° 52' 25" | 15,98 |
| 1 | 434417,53 | 1400079,06 | | |

Образуемый земельный участок с условным номером :ЗУ10

| Номер точки | X | Y | Дирекционный угол | Длина |
|-------------|-----------|------------|-------------------|-------|
| 1 | 434432,47 | 1400000,77 | 107° 25' 15" | 14,3 |
| 2 | 434428,19 | 1400014,41 | 112° 11' 41" | 23,53 |
| 3 | 434419,3 | 1400036,2 | 119° 2' 40" | 22,12 |
| 4 | 434408,56 | 1400055,54 | 204° 1' 10" | 21,45 |
| 5 | 434388,97 | 1400046,81 | 202° 26' 34" | 0,5 |
| 6 | 434388,51 | 1400046,62 | 292° 44' 41" | 16,58 |
| 7 | 434394,92 | 1400031,33 | 330° 26' 29" | 4,2 |
| 8 | 434398,57 | 1400029,26 | 296° 11' 36" | 9,65 |
| 9 | 434402,83 | 1400020,6 | 320° 7' 11" | 9,83 |
| 10 | 434410,37 | 1400014,3 | 284° 53' 16" | 18,6 |
| 11 | 434415,15 | 1399996,32 | 14° 24' 33" | 17,88 |
| 1 | 434432,47 | 1400000,77 | | |

Образуемый земельный участок с условным номером :ЗУ11

| Номер точки | X | Y | Дирекционный угол | Длина |
|-------------|-----------|------------|-------------------|-------|
| 1 | 434408,56 | 1400055,54 | 107° 19' 33" | 16,99 |
| 2 | 434403,5 | 1400071,76 | 122° 20' 6" | 1,29 |
| 3 | 434402,81 | 1400072,85 | 122° 14' 45" | 6,82 |
| 4 | 434399,17 | 1400078,62 | 111° 46' 58" | 5,69 |
| 5 | 434397,06 | 1400083,9 | 108° 47' 48" | 11,02 |
| 6 | 434393,51 | 1400094,33 | 196° 18' 21" | 22,05 |
| 7 | 434372,35 | 1400088,14 | 292° 29' 0" | 9,36 |
| 8 | 434375,93 | 1400079,49 | 291° 45' 11" | 35,19 |
| 9 | 434388,97 | 1400046,81 | 24° 1' 10" | 21,45 |
| 1 | 434408,56 | 1400055,54 | | |

Образуемый земельный участок с условным номером :ЗУ12

| Номер точки | X | Y | Дирекционный угол | Длина |
|-------------|-----------|------------|-------------------|-------|
| 1 | 434415,15 | 1399996,32 | 104° 53' 16" | 18,6 |
| 2 | 434410,37 | 1400014,3 | 140° 7' 11" | 9,83 |
| 3 | 434402,83 | 1400020,6 | 116° 11' 36" | 9,65 |
| 4 | 434398,57 | 1400029,26 | 150° 26' 29" | 4,2 |

| | | | | |
|----|-----------|------------|--------------|-------|
| 5 | 434394,92 | 1400031,33 | 112° 44' 41" | 16,58 |
| 6 | 434388,51 | 1400046,62 | 206° 32' 37" | 23,85 |
| 7 | 434367,17 | 1400035,96 | 298° 14' 39" | 2,75 |
| 8 | 434368,47 | 1400033,54 | 294° 7' 58" | 9,91 |
| 9 | 434372,52 | 1400024,5 | 293° 56' 47" | 14,39 |
| 10 | 434378,36 | 1400011,35 | 337° 35' 10" | 5,56 |
| 11 | 434383,5 | 1400009,23 | 309° 41' 57" | 5,51 |
| 12 | 434387,02 | 1400004,99 | 292° 37' 12" | 6,76 |
| 13 | 434389,62 | 1399998,75 | 282° 39' 52" | 8,71 |
| 14 | 434391,53 | 1399990,25 | 14° 24' 44" | 24,39 |
| 1 | 434415,15 | 1399996,32 | | |

Образуемый земельный участок с условным номером :ЗУ13

| Номер точки | X | Y | Дирекционный угол | Длина |
|-------------|-----------|------------|-------------------|-------|
| 1 | 434388,51 | 1400046,62 | 22° 26' 34" | 0,5 |
| 2 | 434388,97 | 1400046,81 | 111° 45' 11" | 35,19 |
| 3 | 434375,93 | 1400079,49 | 112° 29' 0" | 9,36 |
| 4 | 434372,35 | 1400088,14 | 196° 48' 34" | 30,88 |
| 5 | 434342,79 | 1400079,21 | 286° 33' 46" | 7,65 |
| 6 | 434344,97 | 1400071,88 | 300° 57' 23" | 13,14 |
| 7 | 434351,73 | 1400060,61 | 293° 28' 2" | 7,28 |
| 8 | 434354,63 | 1400053,93 | 294° 13' 40" | 1,54 |
| 9 | 434355,26 | 1400052,53 | 13° 3' 42" | 2,57 |
| 10 | 434357,76 | 1400053,11 | 300° 15' 49" | 5,75 |
| 11 | 434360,66 | 1400048,14 | 298° 7' 25" | 13,81 |
| 12 | 434367,17 | 1400035,96 | 26° 32' 37" | 23,85 |
| 1 | 434388,51 | 1400046,62 | | |

Образуемый земельный участок с условным номером :ЗУ14

| Номер точки | X | Y | Дирекционный угол | Длина |
|-------------|-----------|------------|-------------------|-------|
| 1 | 434391,53 | 1399990,25 | 102° 39' 52" | 8,71 |
| 2 | 434389,62 | 1399998,75 | 112° 37' 12" | 6,76 |
| 3 | 434387,02 | 1400004,99 | 129° 41' 57" | 5,51 |
| 4 | 434383,5 | 1400009,23 | 157° 35' 10" | 5,56 |
| 5 | 434378,36 | 1400011,35 | 113° 56' 47" | 14,39 |
| 6 | 434372,52 | 1400024,5 | 209° 26' 20" | 16,95 |
| 7 | 434357,76 | 1400016,17 | 285° 50' 29" | 12,86 |
| 8 | 434361,27 | 1400003,8 | 283° 51' 41" | 20,66 |
| 9 | 434366,22 | 1399983,74 | 14° 25' 28" | 26,13 |
| 1 | 434391,53 | 1399990,25 | | |

Образуемый земельный участок с условным номером :ЗУ15

| Номер точки | X | Y | Дирекционный угол | Длина |
|-------------|-----------|------------|-------------------|-------|
| 1 | 434372,52 | 1400024,5 | 114° 7' 58" | 9,91 |
| 2 | 434368,47 | 1400033,54 | 118° 14' 39" | 2,75 |
| 3 | 434367,17 | 1400035,96 | 118° 7' 25" | 13,81 |
| 4 | 434360,66 | 1400048,14 | 120° 15' 49" | 5,75 |

| | | | | |
|----|-----------|------------|--------------|-------|
| 5 | 434357,76 | 1400053,11 | 193° 3' 42" | 2,57 |
| 6 | 434355,26 | 1400052,53 | 114° 13' 40" | 1,54 |
| 7 | 434354,63 | 1400053,93 | 206° 2' 31" | 6,86 |
| 8 | 434348,47 | 1400050,92 | 294° 39' 43" | 2,83 |
| 9 | 434349,65 | 1400048,35 | 209° 10' 14" | 3,84 |
| 10 | 434346,3 | 1400046,48 | 287° 55' 13" | 20,77 |
| 11 | 434352,69 | 1400026,72 | 283° 31' 10" | 1,88 |
| 12 | 434353,13 | 1400024,89 | 291° 40' 36" | 3,41 |
| 13 | 434354,39 | 1400021,72 | 302° 2' 41" | 1,55 |
| 14 | 434355,21 | 1400020,41 | 301° 32' 29" | 3,4 |
| 15 | 434356,99 | 1400017,51 | 299° 52' 58" | 1,55 |
| 16 | 434357,76 | 1400016,17 | 29° 26' 20" | 16,95 |
| 1 | 434372,52 | 1400024,5 | | |

Образуемый земельный участок с условным номером :ЗУ16

| Номер точки | X | Y | Дирекционный угол | Длина |
|-------------|-----------|------------|-------------------|-------|
| 1 | 434366,22 | 1399983,74 | 103° 51' 41" | 20,66 |
| 2 | 434361,27 | 1400003,8 | 105° 50' 29" | 12,86 |
| 3 | 434357,76 | 1400016,17 | 119° 52' 58" | 1,55 |
| 4 | 434356,99 | 1400017,51 | 121° 32' 29" | 3,4 |
| 5 | 434355,21 | 1400020,41 | 122° 2' 41" | 1,55 |
| 6 | 434354,39 | 1400021,72 | 111° 40' 36" | 3,41 |
| 7 | 434353,13 | 1400024,89 | 103° 31' 10" | 1,88 |
| 8 | 434352,69 | 1400026,72 | 107° 55' 13" | 20,77 |
| 9 | 434346,3 | 1400046,48 | 200° 45' 59" | 3,19 |
| 10 | 434343,32 | 1400045,35 | 282° 27' 54" | 14,59 |
| 11 | 434346,47 | 1400031,1 | 269° 5' 43" | 3,8 |
| 12 | 434346,41 | 1400027,3 | 198° 44' 29" | 1,18 |
| 13 | 434345,29 | 1400026,92 | 291° 14' 15" | 6,79 |
| 14 | 434347,75 | 1400020,59 | 7° 4' 52" | 1,62 |
| 15 | 434349,36 | 1400020,79 | 292° 48' 35" | 15,09 |
| 16 | 434355,21 | 1400006,88 | 291° 30' 11" | 9,98 |
| 17 | 434358,87 | 1399997,59 | 284° 48' 38" | 15,26 |
| 18 | 434362,77 | 1399982,84 | 14° 37' 15" | 3,57 |
| 1 | 434366,22 | 1399983,74 | | |

Образуемый земельный участок с условным номером :ЗУ17

| Номер точки | X | Y | Дирекционный угол | Длина |
|-------------|-----------|------------|-------------------|-------|
| 1 | 434346,41 | 1400027,3 | 89° 5' 43" | 3,8 |
| 2 | 434346,47 | 1400031,1 | 102° 27' 54" | 14,59 |
| 3 | 434343,32 | 1400045,35 | 20° 45' 59" | 3,19 |
| 4 | 434346,3 | 1400046,48 | 29° 10' 14" | 3,84 |
| 5 | 434349,65 | 1400048,35 | 114° 39' 43" | 2,83 |
| 6 | 434348,47 | 1400050,92 | 26° 2' 31" | 6,86 |
| 7 | 434354,63 | 1400053,93 | 113° 28' 2" | 7,28 |
| 8 | 434351,73 | 1400060,61 | 202° 6' 34" | 26,6 |
| 9 | 434327,09 | 1400050,6 | 121° 11' 6" | 0,89 |
| 10 | 434326,63 | 1400051,36 | 196° 52' 5" | 5,2 |

| | | | | |
|----|-----------|------------|--------------|-------|
| 11 | 434321,65 | 1400049,85 | 297° 58' 14" | 8,93 |
| 12 | 434325,84 | 1400041,96 | 306° 24' 7" | 11,02 |
| 13 | 434332,38 | 1400033,09 | 307° 45' 49" | 11,28 |
| 14 | 434339,29 | 1400024,17 | 24° 37' 25" | 6,6 |
| 15 | 434345,29 | 1400026,92 | 18° 44' 29" | 1,18 |
| 1 | 434346,41 | 1400027,3 | | |

Образуемый земельный участок с условным номером :ЗУ18

| Номер точки | X | Y | Дирекционный угол | Длина |
|-------------|-----------|------------|-------------------|-------|
| 1 | 434351,73 | 1400060,61 | 120° 57' 23" | 13,14 |
| 2 | 434344,97 | 1400071,88 | 106° 33' 46" | 7,65 |
| 3 | 434342,79 | 1400079,21 | 198° 10' 28" | 32,7 |
| 4 | 434311,72 | 1400069,01 | 353° 27' 13" | 1,84 |
| 5 | 434313,55 | 1400068,8 | 293° 8' 38" | 20,61 |
| 6 | 434321,65 | 1400049,85 | 16° 52' 5" | 5,2 |
| 7 | 434326,63 | 1400051,36 | 301° 11' 6" | 0,89 |
| 8 | 434327,09 | 1400050,6 | 22° 6' 34" | 26,6 |
| 1 | 434351,73 | 1400060,61 | | |

Образуемый земельный участок с условным номером :ЗУ19

| Номер точки | X | Y | Дирекционный угол | Длина |
|-------------|-----------|------------|-------------------|-------|
| 1 | 434362,77 | 1399982,84 | 104° 48' 38" | 15,26 |
| 2 | 434358,87 | 1399997,59 | 197° 11' 11" | 14,08 |
| 3 | 434345,42 | 1399993,43 | 286° 9' 40" | 14,59 |
| 4 | 434349,48 | 1399979,42 | 14° 25' 52" | 13,72 |
| 1 | 434362,77 | 1399982,84 | | |

Образуемый земельный участок с условным номером :ЗУ20

| Номер точки | X | Y | Дирекционный угол | Длина |
|-------------|-----------|------------|-------------------|-------|
| 1 | 434358,87 | 1399997,59 | 111° 30' 11" | 9,98 |
| 2 | 434355,21 | 1400006,88 | 112° 48' 35" | 15,09 |
| 3 | 434349,36 | 1400020,79 | 187° 4' 52" | 1,62 |
| 4 | 434347,75 | 1400020,59 | 111° 14' 15" | 6,79 |
| 5 | 434345,29 | 1400026,92 | 204° 37' 25" | 6,6 |
| 6 | 434339,29 | 1400024,17 | 127° 45' 49" | 11,28 |
| 7 | 434332,38 | 1400033,09 | 126° 24' 7" | 11,02 |
| 8 | 434325,84 | 1400041,96 | 117° 58' 14" | 8,93 |
| 9 | 434321,65 | 1400049,85 | 209° 25' 59" | 11,17 |
| 10 | 434311,92 | 1400044,36 | 304° 58' 15" | 28,91 |
| 11 | 434328,49 | 1400020,67 | 286° 23' 22" | 1,42 |
| 12 | 434328,89 | 1400019,31 | 286° 27' 28" | 11,37 |
| 13 | 434332,11 | 1400008,41 | 293° 26' 12" | 11,06 |
| 14 | 434336,51 | 1399998,26 | 337° 38' 54" | 3,29 |
| 15 | 434339,55 | 1399997,01 | 22° 9' 40" | 3,84 |
| 16 | 434343,11 | 1399998,46 | 294° 40' 0" | 5,54 |
| 17 | 434345,42 | 1399993,43 | 17° 11' 11" | 14,08 |
| 1 | 434358,87 | 1399997,59 | | |

Образуемый земельный участок с условным номером :ЗУ21

| Номер точки | X | Y | Дирекционный угол | Длина |
|-------------|-----------|------------|-------------------|-------|
| 1 | 434349,48 | 1399979,42 | 106° 9' 40" | 14,59 |
| 2 | 434345,42 | 1399993,43 | 114° 40' 0" | 5,54 |
| 3 | 434343,11 | 1399998,46 | 202° 9' 40" | 3,84 |
| 4 | 434339,55 | 1399997,01 | 157° 38' 54" | 3,29 |
| 5 | 434336,51 | 1399998,26 | 113° 26' 12" | 11,06 |
| 6 | 434332,11 | 1400008,41 | 106° 31' 29" | 5,03 |
| 7 | 434330,68 | 1400013,23 | 211° 39' 2" | 11,3 |
| 8 | 434321,06 | 1400007,3 | 296° 43' 28" | 9,65 |
| 9 | 434325,4 | 1399998,68 | 305° 38' 15" | 4 |
| 10 | 434327,73 | 1399995,43 | 284° 14' 9" | 21,59 |
| 11 | 434333,04 | 1399974,5 | 17° 7' 45" | 14,29 |
| 12 | 434346,7 | 1399978,71 | 14° 19' 37" | 2,87 |
| 1 | 434349,48 | 1399979,42 | | |

Образуемый земельный участок с условным номером :ЗУ22

| Номер точки | X | Y | Дирекционный угол | Длина |
|-------------|-----------|------------|-------------------|-------|
| 1 | 434330,68 | 1400013,23 | 106° 24' 17" | 6,34 |
| 2 | 434328,89 | 1400019,31 | 106° 23' 22" | 1,42 |
| 3 | 434328,49 | 1400020,67 | 124° 58' 15" | 28,91 |
| 4 | 434311,92 | 1400044,36 | 209° 26' 37" | 13,45 |
| 5 | 434300,21 | 1400037,75 | 301° 0' 56" | 7,61 |
| 6 | 434304,13 | 1400031,23 | 212° 25' 57" | 2,27 |
| 7 | 434302,21 | 1400030,01 | 250° 53' 13" | 3,21 |
| 8 | 434301,16 | 1400026,98 | 302° 39' 24" | 17,07 |
| 9 | 434310,37 | 1400012,61 | 322° 2' 29" | 4,21 |
| 10 | 434313,69 | 1400010,02 | 31° 34' 35" | 4,81 |
| 11 | 434317,79 | 1400012,54 | 307° 53' 44" | 2,46 |
| 12 | 434319,3 | 1400010,6 | 298° 4' 21" | 3,74 |
| 13 | 434321,06 | 1400007,3 | 31° 39' 2" | 11,3 |
| 1 | 434330,68 | 1400013,23 | | |

Образуемый земельный участок с условным номером :ЗУ23

| Номер точки | X | Y | Дирекционный угол | Длина |
|-------------|-----------|------------|-------------------|-------|
| 1 | 434311,92 | 1400044,36 | 29° 25' 59" | 11,17 |
| 2 | 434321,65 | 1400049,85 | 113° 8' 38" | 20,61 |
| 3 | 434313,55 | 1400068,8 | 173° 27' 13" | 1,84 |
| 4 | 434311,72 | 1400069,01 | 98° 10' 19" | 3,87 |
| 5 | 434311,17 | 1400072,84 | 170° 14' 1" | 10,85 |
| 6 | 434300,48 | 1400074,68 | 204° 9' 54" | 15,8 |
| 7 | 434286,06 | 1400068,21 | 292° 31' 31" | 16,76 |
| 8 | 434292,48 | 1400052,73 | 205° 56' 54" | 9,14 |
| 9 | 434284,26 | 1400048,73 | 292° 29' 38" | 17,83 |
| 10 | 434291,08 | 1400032,26 | 30° 40' 20" | 1,69 |
| 11 | 434292,53 | 1400033,12 | 31° 5' 3" | 8,97 |

| | | | | |
|----|-----------|------------|-------------|-------|
| 12 | 434300,21 | 1400037,75 | 29° 26' 37" | 13,45 |
| 1 | 434311,92 | 1400044,36 | | |

Образуемый земельный участок с условным номером :ЗУ24

| Номер точки | X | Y | Дирекционный угол | Длина |
|-------------|-----------|------------|-------------------|-------|
| 1 | 434333,04 | 1399974,5 | 104° 14' 9" | 21,59 |
| 2 | 434327,73 | 1399995,43 | 125° 38' 15" | 4 |
| 3 | 434325,4 | 1399998,68 | 116° 43' 28" | 9,65 |
| 4 | 434321,06 | 1400007,3 | 118° 4' 21" | 3,74 |
| 5 | 434319,3 | 1400010,6 | 127° 53' 44" | 2,46 |
| 6 | 434317,79 | 1400012,54 | 211° 34' 35" | 4,81 |
| 7 | 434313,69 | 1400010,02 | 142° 2' 29" | 4,21 |
| 8 | 434310,37 | 1400012,61 | 122° 39' 24" | 17,07 |
| 9 | 434301,16 | 1400026,98 | 70° 53' 13" | 3,21 |
| 10 | 434302,21 | 1400030,01 | 32° 25' 57" | 2,27 |
| 11 | 434304,13 | 1400031,23 | 121° 0' 56" | 7,61 |
| 12 | 434300,21 | 1400037,75 | 211° 5' 3" | 8,97 |
| 13 | 434292,53 | 1400033,12 | 305° 3' 49" | 31,47 |
| 14 | 434310,61 | 1400007,36 | 32° 8' 31" | 1,33 |
| 15 | 434311,74 | 1400008,07 | 302° 21' 47" | 9,34 |
| 16 | 434316,74 | 1400000,18 | 301° 7' 40" | 11,97 |
| 17 | 434322,93 | 1399989,93 | 16° 8' 40" | 2,77 |
| 18 | 434325,59 | 1399990,7 | 289° 0' 17" | 4,45 |
| 19 | 434327,04 | 1399986,49 | 281° 49' 28" | 13,32 |
| 20 | 434329,77 | 1399973,45 | 17° 48' 7" | 3,43 |
| 1 | 434333,04 | 1399974,5 | | |

Образуемый земельный участок с условным номером :ЗУ25

| Номер точки | X | Y | Дирекционный угол | Длина |
|-------------|-----------|------------|-------------------|-------|
| 1 | 434328,49 | 1399973,05 | 17° 21' 14" | 1,34 |
| 2 | 434329,77 | 1399973,45 | 101° 49' 28" | 13,32 |
| 3 | 434327,04 | 1399986,49 | 109° 0' 17" | 4,45 |
| 4 | 434325,59 | 1399990,7 | 196° 8' 40" | 2,77 |
| 5 | 434322,93 | 1399989,93 | 205° 16' 2" | 19,35 |
| 6 | 434305,43 | 1399981,67 | 226° 16' 12" | 6,06 |
| 7 | 434301,24 | 1399977,29 | 288° 45' 19" | 11,88 |
| 8 | 434305,06 | 1399966,04 | 16° 39' 24" | 24,46 |
| 1 | 434328,49 | 1399973,05 | | |

Образуемый земельный участок с условным номером :ЗУ26

| Номер точки | X | Y | Дирекционный угол | Длина |
|-------------|-----------|------------|-------------------|-------|
| 1 | 434322,93 | 1399989,93 | 121° 7' 40" | 11,97 |
| 2 | 434316,74 | 1400000,18 | 122° 21' 47" | 9,34 |
| 3 | 434311,74 | 1400008,07 | 212° 8' 31" | 1,33 |
| 4 | 434310,61 | 1400007,36 | 125° 3' 49" | 31,47 |
| 5 | 434292,53 | 1400033,12 | 210° 40' 20" | 1,69 |
| 6 | 434291,08 | 1400032,26 | 211° 6' 55" | 1,3 |

| | | | | |
|----|-----------|------------|--------------|-------|
| 7 | 434289,97 | 1400031,59 | 270° 0' 0" | 1,03 |
| 8 | 434289,97 | 1400030,56 | 211° 41' 3" | 8,32 |
| 9 | 434282,89 | 1400026,19 | 211° 36' 27" | 9,31 |
| 10 | 434274,96 | 1400021,31 | 301° 4' 17" | 22,82 |
| 11 | 434286,74 | 1400001,76 | 297° 30' 2" | 14,79 |
| 12 | 434293,57 | 1399988,64 | 301° 24' 36" | 4,18 |
| 13 | 434295,75 | 1399985,07 | 305° 12' 32" | 9,52 |
| 14 | 434301,24 | 1399977,29 | 46° 16' 12" | 6,06 |
| 15 | 434305,43 | 1399981,67 | 25° 16' 2" | 19,35 |
| 1 | 434322,93 | 1399989,93 | | |

Образуемый земельный участок с условным номером :ЗУ27

| Номер точки | X | Y | Дирекционный угол | Длина |
|-------------|-----------|------------|-------------------|-------|
| 1 | 434289,97 | 1400030,56 | 90° 0' 0" | 1,03 |
| 2 | 434289,97 | 1400031,59 | 31° 6' 55" | 1,3 |
| 3 | 434291,08 | 1400032,26 | 112° 29' 38" | 17,83 |
| 4 | 434284,26 | 1400048,73 | 25° 56' 54" | 9,14 |
| 5 | 434292,48 | 1400052,73 | 112° 31' 31" | 16,76 |
| 6 | 434286,06 | 1400068,21 | 203° 25' 57" | 18,66 |
| 7 | 434268,94 | 1400060,79 | 291° 32' 28" | 9,4 |
| 8 | 434272,39 | 1400052,05 | 292° 32' 31" | 9,05 |
| 9 | 434275,86 | 1400043,69 | 291° 53' 10" | 18,86 |
| 10 | 434282,89 | 1400026,19 | 31° 41' 3" | 8,32 |
| 1 | 434289,97 | 1400030,56 | | |

Образуемый земельный участок с условным номером :ЗУ28

| Номер точки | X | Y | Дирекционный угол | Длина |
|-------------|-----------|------------|-------------------|-------|
| 1 | 434305,06 | 1399966,04 | 108° 45' 19" | 11,88 |
| 2 | 434301,24 | 1399977,29 | 125° 12' 32" | 9,52 |
| 3 | 434295,75 | 1399985,07 | 121° 24' 36" | 4,18 |
| 4 | 434293,57 | 1399988,64 | 117° 30' 2" | 14,79 |
| 5 | 434286,74 | 1400001,76 | 121° 4' 17" | 22,82 |
| 6 | 434274,96 | 1400021,31 | 211° 2' 52" | 15,22 |
| 7 | 434261,92 | 1400013,46 | 211° 17' 35" | 1,19 |
| 8 | 434260,9 | 1400012,84 | 301° 5' 58" | 11,6 |
| 9 | 434266,89 | 1400002,91 | 305° 14' 56" | 14,07 |
| 10 | 434275,01 | 1399991,42 | 314° 59' 60" | 2,53 |
| 11 | 434276,8 | 1399989,63 | 315° 37' 5" | 4,59 |
| 12 | 434280,08 | 1399986,42 | 294° 45' 45" | 19,19 |
| 13 | 434288,12 | 1399968,99 | 291° 44' 47" | 7,72 |
| 14 | 434290,98 | 1399961,82 | 16° 41' 4" | 14,7 |
| 1 | 434305,06 | 1399966,04 | | |

Образуемый земельный участок с условным номером :ЗУ29

| Номер точки | X | Y | Дирекционный угол | Длина |
|-------------|-----------|------------|-------------------|-------|
| 1 | 434274,96 | 1400021,31 | 31° 36' 27" | 9,31 |
| 2 | 434282,89 | 1400026,19 | 111° 53' 10" | 18,86 |

| | | | | |
|----|-----------|------------|--------------|-------|
| 3 | 434275,86 | 1400043,69 | 112° 32' 31" | 9,05 |
| 4 | 434272,39 | 1400052,05 | 111° 32' 28" | 9,4 |
| 5 | 434268,94 | 1400060,79 | 115° 4' 3" | 4,11 |
| 6 | 434267,2 | 1400064,51 | 199° 52' 27" | 36,39 |
| 7 | 434232,98 | 1400052,14 | 290° 15' 53" | 8,52 |
| 8 | 434235,93 | 1400044,15 | 298° 10' 5" | 22,54 |
| 9 | 434246,57 | 1400024,28 | 324° 49' 14" | 18,78 |
| 10 | 434261,92 | 1400013,46 | 31° 2' 52" | 15,22 |
| 1 | 434274,96 | 1400021,31 | | |

Образуемый земельный участок с условным номером :ЗУ30

| Номер точки | X | Y | Дирекционный угол | Длина |
|-------------|-----------|------------|-------------------|-------|
| 1 | 434288,53 | 1399961,09 | 115° 3' 4" | 6,09 |
| 2 | 434285,95 | 1399966,61 | 155° 41' 44" | 1,02 |
| 3 | 434285,02 | 1399967,03 | 110° 9' 27" | 1,68 |
| 4 | 434284,44 | 1399968,61 | 117° 47' 52" | 12,89 |
| 5 | 434278,43 | 1399980,01 | 124° 13' 43" | 7,38 |
| 6 | 434274,28 | 1399986,11 | 203° 0' 3" | 13,31 |
| 7 | 434262,03 | 1399980,91 | 220° 4' 0" | 3,37 |
| 8 | 434259,45 | 1399978,74 | 284° 32' 55" | 16 |
| 9 | 434263,47 | 1399963,25 | 289° 14' 34" | 10,32 |
| 10 | 434266,87 | 1399953,51 | 19° 41' 27" | 5,19 |
| 11 | 434271,76 | 1399955,26 | 20° 17' 14" | 12,23 |
| 12 | 434283,23 | 1399959,5 | 16° 41' 57" | 5,53 |
| 1 | 434288,53 | 1399961,09 | | |

Образуемый земельный участок с условным номером :ЗУ31

| Номер точки | X | Y | Дирекционный угол | Длина |
|-------------|-----------|------------|-------------------|-------|
| 1 | 434288,53 | 1399961,09 | 16° 35' 31" | 2,56 |
| 2 | 434290,98 | 1399961,82 | 111° 44' 47" | 7,72 |
| 3 | 434288,12 | 1399968,99 | 114° 45' 45" | 19,19 |
| 4 | 434280,08 | 1399986,42 | 135° 37' 5" | 4,59 |
| 5 | 434276,8 | 1399989,63 | 134° 59' 60" | 2,53 |
| 6 | 434275,01 | 1399991,42 | 221° 38' 1" | 4,94 |
| 7 | 434271,32 | 1399988,14 | 215° 0' 43" | 4,69 |
| 8 | 434267,48 | 1399985,45 | 190° 20' 37" | 3,95 |
| 9 | 434263,59 | 1399984,74 | 163° 27' 55" | 1,34 |
| 10 | 434262,31 | 1399985,12 | 125° 7' 36" | 16,04 |
| 11 | 434253,08 | 1399998,24 | 122° 33' 52" | 8,47 |
| 12 | 434248,52 | 1400005,38 | 212° 16' 11" | 13,09 |
| 13 | 434237,45 | 1399998,39 | 303° 25' 20" | 26,11 |
| 14 | 434251,83 | 1399976,6 | 213° 32' 46" | 2,21 |
| 15 | 434249,99 | 1399975,38 | 304° 2' 31" | 3,16 |
| 16 | 434251,76 | 1399972,76 | 215° 45' 14" | 3,08 |
| 17 | 434249,26 | 1399970,96 | 296° 56' 54" | 6,69 |
| 18 | 434252,29 | 1399965 | 37° 3' 10" | 2,51 |
| 19 | 434254,29 | 1399966,51 | 14° 49' 55" | 2,97 |
| 20 | 434257,16 | 1399967,27 | 289° 54' 38" | 16,21 |

| | | | | |
|----|-----------|------------|--------------|-------|
| 21 | 434262,68 | 1399952,03 | 19° 27' 16" | 4,44 |
| 22 | 434266,87 | 1399953,51 | 109° 14' 34" | 10,32 |
| 23 | 434263,47 | 1399963,25 | 104° 32' 55" | 16 |
| 24 | 434259,45 | 1399978,74 | 40° 4' 0" | 3,37 |
| 25 | 434262,03 | 1399980,91 | 23° 0' 3" | 13,31 |
| 26 | 434274,28 | 1399986,11 | 304° 13' 43" | 7,38 |
| 27 | 434278,43 | 1399980,01 | 297° 47' 52" | 12,89 |
| 28 | 434284,44 | 1399968,61 | 290° 9' 27" | 1,68 |
| 29 | 434285,02 | 1399967,03 | 335° 41' 44" | 1,02 |
| 30 | 434285,95 | 1399966,61 | 295° 3' 4" | 6,09 |
| 1 | 434288,53 | 1399961,09 | | |

Образуемый земельный участок с условным номером :ЗУ32

| Номер точки | X | Y | Дирекционный угол | Длина |
|-------------|-----------|------------|-------------------|-------|
| 1 | 434271,32 | 1399988,14 | 41° 38' 1" | 4,94 |
| 2 | 434275,01 | 1399991,42 | 125° 14' 56" | 14,07 |
| 3 | 434266,89 | 1400002,91 | 121° 5' 58" | 11,6 |
| 4 | 434260,9 | 1400012,84 | 211° 4' 21" | 14,45 |
| 5 | 434248,52 | 1400005,38 | 302° 33' 52" | 8,47 |
| 6 | 434253,08 | 1399998,24 | 305° 7' 36" | 16,04 |
| 7 | 434262,31 | 1399985,12 | 343° 27' 55" | 1,34 |
| 8 | 434263,59 | 1399984,74 | 10° 20' 37" | 3,95 |
| 9 | 434267,48 | 1399985,45 | 35° 0' 43" | 4,69 |
| 1 | 434271,32 | 1399988,14 | | |

Образуемый земельный участок с условным номером :ЗУ33

| Номер точки | X | Y | Дирекционный угол | Длина |
|-------------|-----------|------------|-------------------|-------|
| 1 | 434260,9 | 1400012,84 | 31° 17' 35" | 1,19 |
| 2 | 434261,92 | 1400013,46 | 144° 49' 14" | 18,78 |
| 3 | 434246,57 | 1400024,28 | 209° 0' 23" | 21,94 |
| 4 | 434227,38 | 1400013,64 | 303° 26' 16" | 18,27 |
| 5 | 434237,45 | 1399998,39 | 32° 16' 11" | 13,09 |
| 6 | 434248,52 | 1400005,38 | 31° 4' 21" | 14,45 |
| 1 | 434260,9 | 1400012,84 | | |

Образуемый земельный участок с условным номером :ЗУ34

| Номер точки | X | Y | Дирекционный угол | Длина |
|-------------|-----------|------------|-------------------|-------|
| 1 | 434262,68 | 1399952,03 | 109° 54' 38" | 16,21 |
| 2 | 434257,16 | 1399967,27 | 194° 49' 55" | 2,97 |
| 3 | 434254,29 | 1399966,51 | 217° 3' 10" | 2,51 |
| 4 | 434252,29 | 1399965 | 116° 56' 54" | 6,69 |
| 5 | 434249,26 | 1399970,96 | 35° 45' 14" | 3,08 |
| 6 | 434251,76 | 1399972,76 | 124° 2' 31" | 3,16 |
| 7 | 434249,99 | 1399975,38 | 213° 26' 31" | 4,48 |
| 8 | 434246,25 | 1399972,91 | 208° 20' 60" | 1,58 |
| 9 | 434244,86 | 1399972,16 | 208° 17' 22" | 3,42 |
| 10 | 434241,85 | 1399970,54 | 192° 3' 9" | 3,78 |

| | | | | |
|----|-----------|------------|--------------|-------|
| 11 | 434238,15 | 1399969,75 | 217° 0' 46" | 6,41 |
| 12 | 434233,03 | 1399965,89 | 223° 2' 40" | 1,45 |
| 13 | 434231,97 | 1399964,9 | 308° 55' 13" | 23,37 |
| 14 | 434246,65 | 1399946,72 | 3° 15' 37" | 1,58 |
| 15 | 434248,23 | 1399946,81 | 19° 51' 43" | 15,36 |
| 1 | 434262,68 | 1399952,03 | | |

Образуемый земельный участок с условным номером :ЗУ35

| Номер точки | X | Y | Дирекционный угол | Длина |
|-------------|-----------|------------|-------------------|-------|
| 1 | 434246,25 | 1399972,91 | 33° 26' 31" | 4,48 |
| 2 | 434249,99 | 1399975,38 | 33° 32' 46" | 2,21 |
| 3 | 434251,83 | 1399976,6 | 123° 25' 20" | 26,11 |
| 4 | 434237,45 | 1399998,39 | 123° 26' 16" | 18,27 |
| 5 | 434227,38 | 1400013,64 | 213° 24' 17" | 6,68 |
| 6 | 434221,8 | 1400009,96 | 215° 7' 12" | 3,67 |
| 7 | 434218,8 | 1400007,85 | 309° 11' 15" | 3,56 |
| 8 | 434221,05 | 1400005,09 | 218° 55' 21" | 6,81 |
| 9 | 434215,75 | 1400000,81 | 305° 10' 56" | 4,69 |
| 10 | 434218,45 | 1399996,98 | 217° 53' 25" | 6,63 |
| 11 | 434213,22 | 1399992,91 | 307° 37' 34" | 0,61 |
| 12 | 434213,59 | 1399992,43 | 218° 7' 31" | 3,01 |
| 13 | 434211,22 | 1399990,57 | 308° 56' 60" | 33,01 |
| 14 | 434231,97 | 1399964,9 | 43° 2' 40" | 1,45 |
| 15 | 434233,03 | 1399965,89 | 37° 0' 46" | 6,41 |
| 16 | 434238,15 | 1399969,75 | 12° 3' 9" | 3,78 |
| 17 | 434241,85 | 1399970,54 | 28° 17' 22" | 3,42 |
| 18 | 434244,86 | 1399972,16 | 28° 20' 60" | 1,58 |
| 1 | 434246,25 | 1399972,91 | | |

Образуемый земельный участок с условным номером :ЗУ36

| Номер точки | X | Y | Дирекционный угол | Длина |
|-------------|-----------|------------|-------------------|-------|
| 1 | 434246,57 | 1400024,28 | 118° 10' 5" | 22,54 |
| 2 | 434235,93 | 1400044,15 | 110° 15' 53" | 8,52 |
| 3 | 434232,98 | 1400052,14 | 190° 16' 7" | 11,33 |
| 4 | 434221,83 | 1400050,12 | 108° 25' 10" | 11,77 |
| 5 | 434218,11 | 1400061,29 | 197° 15' 29" | 12,47 |
| 6 | 434206,2 | 1400057,59 | 243° 34' 9" | 15,28 |
| 7 | 434199,4 | 1400043,91 | 291° 47' 13" | 7,36 |
| 8 | 434202,13 | 1400037,08 | 293° 19' 53" | 7,93 |
| 9 | 434205,27 | 1400029,8 | 301° 16' 34" | 16,99 |
| 10 | 434214,09 | 1400015,28 | 302° 22' 17" | 8,8 |
| 11 | 434218,8 | 1400007,85 | 35° 7' 12" | 3,67 |
| 12 | 434221,8 | 1400009,96 | 33° 24' 17" | 6,68 |
| 13 | 434227,38 | 1400013,64 | 29° 0' 23" | 21,94 |
| 1 | 434246,57 | 1400024,28 | | |

Образуемый земельный участок с условным номером :ЗУ37

| Номер | X | Y | Дирекционный угол | Длина |
|-------|---|---|-------------------|-------|
|-------|---|---|-------------------|-------|

| Точки | | | | |
|--------------|-----------|------------|--------------|-------|
| 1 | 434218,45 | 1399996,98 | 125° 10' 56" | 4,69 |
| 2 | 434215,75 | 1400000,81 | 38° 55' 21" | 6,81 |
| 3 | 434221,05 | 1400005,09 | 129° 11' 15" | 3,56 |
| 4 | 434218,8 | 1400007,85 | 122° 22' 17" | 8,8 |
| 5 | 434214,09 | 1400015,28 | 121° 16' 34" | 16,99 |
| 6 | 434205,27 | 1400029,8 | 113° 19' 53" | 7,93 |
| 7 | 434202,13 | 1400037,08 | 215° 5' 34" | 4,19 |
| 8 | 434198,7 | 1400034,67 | 218° 24' 39" | 6,47 |
| 9 | 434193,63 | 1400030,65 | 220° 34' 8" | 11,53 |
| 10 | 434184,87 | 1400023,15 | 308° 57' 55" | 41,9 |
| 11 | 434211,22 | 1399990,57 | 38° 7' 31" | 3,01 |
| 12 | 434213,59 | 1399992,43 | 127° 37' 34" | 0,61 |
| 13 | 434213,22 | 1399992,91 | 37° 53' 25" | 6,63 |
| 1 | 434218,45 | 1399996,98 | | |

Образуемый земельный участок с условным номером :ЗУ38

| Номер точки | X | Y | Дирекционный угол | Длина |
|--------------------|-----------|------------|--------------------------|--------------|
| 1 | 434276,71 | 1400117,94 | 104° 48' 7" | 9,98 |
| 2 | 434274,16 | 1400127,59 | 17° 48' 58" | 20,79 |
| 3 | 434293,95 | 1400133,95 | 291° 5' 2" | 6,23 |
| 4 | 434296,19 | 1400128,14 | 28° 26' 23" | 25,16 |
| 5 | 434318,31 | 1400140,12 | 121° 6' 41" | 3,33 |
| 6 | 434316,59 | 1400142,97 | 207° 26' 33" | 10,22 |
| 7 | 434307,52 | 1400138,26 | 194° 44' 43" | 88,99 |
| 8 | 434221,46 | 1400115,61 | 199° 7' 45" | 78,55 |
| 9 | 434147,25 | 1400089,87 | 289° 30' 44" | 30,78 |
| 10 | 434157,53 | 1400060,86 | 30° 19' 20" | 25,73 |
| 11 | 434179,74 | 1400073,85 | 299° 23' 20" | 7,99 |
| 12 | 434183,66 | 1400066,89 | 294° 22' 45" | 15,36 |
| 13 | 434190 | 1400052,9 | 285° 23' 35" | 3,28 |
| 14 | 434190,87 | 1400049,74 | 292° 0' 10" | 2,64 |
| 15 | 434191,86 | 1400047,29 | 271° 9' 56" | 13,27 |
| 16 | 434192,13 | 1400034,02 | 217° 13' 8" | 12,48 |
| 17 | 434182,19 | 1400026,47 | 308° 54' 41" | 4,27 |
| 18 | 434184,87 | 1400023,15 | 40° 34' 8" | 11,53 |
| 19 | 434193,63 | 1400030,65 | 38° 24' 39" | 6,47 |
| 20 | 434198,7 | 1400034,67 | 35° 5' 34" | 4,19 |
| 21 | 434202,13 | 1400037,08 | 111° 47' 13" | 7,36 |
| 22 | 434199,4 | 1400043,91 | 63° 34' 9" | 15,28 |
| 23 | 434206,2 | 1400057,59 | 113° 31' 25" | 13,65 |
| 24 | 434200,75 | 1400070,11 | 110° 56' 55" | 31,94 |
| 25 | 434189,33 | 1400099,94 | 20° 57' 1" | 14,63 |
| 26 | 434202,99 | 1400105,17 | 19° 34' 53" | 14,38 |
| 27 | 434216,54 | 1400109,99 | 292° 24' 8" | 11,34 |
| 28 | 434220,86 | 1400099,51 | 289° 40' 40" | 1,6 |
| 29 | 434221,4 | 1400098 | 23° 15' 55" | 12,43 |
| 30 | 434232,82 | 1400102,91 | 18° 23' 8" | 25,74 |
| 31 | 434257,25 | 1400111,03 | 25° 22' 3" | 7,7 |

| | | | | |
|----|-----------|------------|------------|-------|
| 32 | 434264,21 | 1400114,33 | 16° 6' 31" | 13,01 |
| 1 | 434276,71 | 1400117,94 | | |

Образуемый земельный участок с условным номером :ЗУ39

| Номер точки | X | Y | Дирекционный угол | Длина |
|-------------|-----------|------------|-------------------|-------|
| 1 | 434232,87 | 1400065,88 | 109° 39' 6" | 34,11 |
| 2 | 434221,4 | 1400098 | 109° 40' 40" | 1,6 |
| 3 | 434220,86 | 1400099,51 | 112° 24' 8" | 11,34 |
| 4 | 434216,54 | 1400109,99 | 199° 34' 53" | 14,38 |
| 5 | 434202,99 | 1400105,17 | 200° 57' 1" | 14,63 |
| 6 | 434189,33 | 1400099,94 | 290° 56' 55" | 31,94 |
| 7 | 434200,75 | 1400070,11 | 293° 31' 25" | 13,65 |
| 8 | 434206,2 | 1400057,59 | 17° 15' 29" | 12,47 |
| 9 | 434218,11 | 1400061,29 | 17° 16' 28" | 15,46 |
| 1 | 434232,87 | 1400065,88 | | |

Образуемый земельный участок с условным номером :ЗУ40

| Номер точки | X | Y | Дирекционный угол | Длина |
|-------------|-----------|------------|-------------------|-------|
| 1 | 434288,77 | 1400078,82 | 108° 38' 17" | 33,01 |
| 2 | 434278,22 | 1400110,1 | 35° 13' 3" | 0,62 |
| 3 | 434278,73 | 1400110,46 | 105° 6' 45" | 7,75 |
| 4 | 434276,71 | 1400117,94 | 196° 6' 31" | 13,01 |
| 5 | 434264,21 | 1400114,33 | 205° 22' 3" | 7,7 |
| 6 | 434257,25 | 1400111,03 | 198° 23' 8" | 25,74 |
| 7 | 434232,82 | 1400102,91 | 203° 15' 55" | 12,43 |
| 8 | 434221,4 | 1400098 | 289° 39' 6" | 34,11 |
| 9 | 434232,87 | 1400065,88 | 13° 2' 1" | 57,38 |
| 1 | 434288,77 | 1400078,82 | | |

Образуемый земельный участок с условным номером :ЗУ41

| Номер точки | X | Y | Дирекционный угол | Длина |
|-------------|-----------|------------|-------------------|-------|
| 1 | 434310,55 | 1400084,1 | 103° 44' 37" | 9,98 |
| 2 | 434308,18 | 1400093,79 | 109° 8' 22" | 34,47 |
| 3 | 434296,88 | 1400126,35 | 111° 4' 49" | 1,92 |
| 4 | 434296,19 | 1400128,14 | 111° 5' 2" | 6,23 |
| 5 | 434293,95 | 1400133,95 | 197° 48' 58" | 20,79 |
| 6 | 434274,16 | 1400127,59 | 284° 48' 7" | 9,98 |
| 7 | 434276,71 | 1400117,94 | 285° 6' 45" | 7,75 |
| 8 | 434278,73 | 1400110,46 | 215° 13' 3" | 0,62 |
| 9 | 434278,22 | 1400110,1 | 288° 38' 17" | 33,01 |
| 10 | 434288,77 | 1400078,82 | 13° 37' 37" | 22,41 |
| 1 | 434310,55 | 1400084,1 | | |

Образуемый земельный участок с условным номером :ЗУ42

| Номер точки | X | Y | Дирекционный угол | Длина |
|-------------|---|---|-------------------|-------|
| :ЗУ42(1) | | | | |

| | | | | |
|----------|-----------|------------|--------------|--------|
| 1 | 435825,44 | 1400022,91 | 84° 25' 49" | 10,92 |
| 2 | 435826,5 | 1400033,78 | 171° 5' 34" | 109,28 |
| 3 | 435718,54 | 1400050,7 | 169° 4' 51" | 113,61 |
| 4 | 435606,99 | 1400072,22 | 167° 8' 34" | 138,5 |
| 5 | 435471,96 | 1400103,04 | 169° 3' 32" | 90,2 |
| 6 | 435383,4 | 1400120,16 | 169° 1' 30" | 161,31 |
| 7 | 435225,04 | 1400150,87 | 163° 7' 34" | 15,09 |
| 8 | 435210,6 | 1400155,25 | 168° 6' 60" | 39,38 |
| 9 | 435172,06 | 1400163,36 | 171° 7' 45" | 26,91 |
| 10 | 435145,47 | 1400167,51 | 170° 58' 58" | 109,42 |
| 11 | 435037,4 | 1400184,66 | 169° 45' 55" | 0,73 |
| 12 | 435036,68 | 1400184,79 | 169° 21' 46" | 22,05 |
| 13 | 435015,01 | 1400188,86 | 169° 20' 27" | 31,09 |
| 14 | 434984,46 | 1400194,61 | 173° 12' 40" | 0,85 |
| 15 | 434983,62 | 1400194,71 | 171° 8' 7" | 1,1 |
| 16 | 434982,53 | 1400194,88 | 169° 55' 23" | 6,74 |
| 17 | 434975,89 | 1400196,06 | 168° 46' 27" | 4,01 |
| 18 | 434971,96 | 1400196,84 | 166° 56' 51" | 2,97 |
| 19 | 434969,07 | 1400197,51 | 78° 51' 26" | 67,94 |
| 20 | 434982,2 | 1400264,17 | 170° 26' 48" | 10,36 |
| 21 | 434971,98 | 1400265,89 | 257° 4' 45" | 77,37 |
| 22 | 434954,68 | 1400190,48 | 256° 57' 48" | 18,35 |
| 23 | 434950,54 | 1400172,6 | 6° 7' 27" | 23,15 |
| 24 | 434973,56 | 1400175,07 | 351° 38' 30" | 210,51 |
| 25 | 435181,83 | 1400144,47 | 349° 35' 36" | 102,14 |
| 26 | 435282,29 | 1400126,02 | 349° 11' 11" | 172,53 |
| 27 | 435451,76 | 1400093,65 | 347° 47' 32" | 176,2 |
| 28 | 435623,98 | 1400056,39 | 349° 17' 54" | 95,86 |
| 29 | 435718,17 | 1400038,59 | 351° 41' 2" | 108,41 |
| 1 | 435825,44 | 1400022,91 | | |
| :3Y42(2) | | | | |
| 30 | 434955,7 | 1400221,74 | 77° 5' 53" | 46,31 |
| 31 | 434966,04 | 1400266,88 | 173° 45' 12" | 58,91 |
| 32 | 434907,48 | 1400273,29 | 176° 50' 13" | 175,26 |
| 33 | 434732,49 | 1400282,96 | 180° 50' 17" | 54,01 |
| 34 | 434678,49 | 1400282,17 | 186° 54' 14" | 11,56 |
| 35 | 434667,01 | 1400280,78 | 193° 40' 57" | 55,76 |
| 36 | 434612,83 | 1400267,59 | 192° 8' 55" | 30,41 |
| 37 | 434583,1 | 1400261,19 | 146° 59' 16" | 39,63 |
| 38 | 434549,87 | 1400282,78 | 214° 48' 8" | 12,86 |
| 39 | 434539,31 | 1400275,44 | 180° 0' 0" | 12,09 |
| 40 | 434527,22 | 1400275,44 | 204° 40' 50" | 66,91 |
| 41 | 434466,42 | 1400247,5 | 296° 49' 28" | 21,74 |
| 42 | 434476,23 | 1400228,1 | 198° 28' 57" | 57,19 |
| 43 | 434421,99 | 1400209,97 | 286° 17' 25" | 11,41 |
| 44 | 434425,19 | 1400199,02 | 265° 3' 11" | 6,49 |
| 45 | 434424,63 | 1400192,55 | 21° 47' 60" | 71,87 |
| 46 | 434491,36 | 1400219,24 | 98° 58' 21" | 5,58 |
| 47 | 434490,49 | 1400224,75 | 117° 49' 3" | 8,59 |
| 48 | 434486,48 | 1400232,35 | 124° 53' 27" | 12,05 |

| | | | | |
|----------|-----------|------------|--------------|--------|
| 49 | 434479,59 | 1400242,23 | 25° 59' 52" | 24,84 |
| 50 | 434501,92 | 1400253,12 | 24° 4' 48" | 29,71 |
| 51 | 434529,04 | 1400265,24 | 358° 54' 48" | 14,76 |
| 52 | 434543,8 | 1400264,96 | 54° 57' 12" | 7,73 |
| 53 | 434548,24 | 1400271,29 | 38° 48' 56" | 2,3 |
| 54 | 434550,03 | 1400272,73 | 322° 57' 17" | 21,56 |
| 55 | 434567,24 | 1400259,74 | 4° 40' 32" | 8,1 |
| 56 | 434575,31 | 1400260,4 | 290° 22' 35" | 2,61 |
| 57 | 434576,22 | 1400257,95 | 290° 30' 15" | 10,33 |
| 58 | 434579,84 | 1400248,27 | 17° 11' 22" | 31,57 |
| 59 | 434610 | 1400257,6 | 12° 56' 7" | 20,95 |
| 60 | 434630,42 | 1400262,29 | 10° 32' 3" | 31,29 |
| 61 | 434661,18 | 1400268,01 | 9° 59' 44" | 21,37 |
| 62 | 434682,23 | 1400271,72 | 2° 32' 1" | 4,52 |
| 63 | 434686,75 | 1400271,92 | 358° 15' 33" | 126,73 |
| 64 | 434813,42 | 1400268,07 | 354° 5' 11" | 37,37 |
| 65 | 434850,59 | 1400264,22 | 357° 0' 32" | 93,52 |
| 66 | 434943,98 | 1400259,34 | 351° 17' 27" | 10,63 |
| 67 | 434954,49 | 1400257,73 | 258° 40' 52" | 24,81 |
| 68 | 434949,62 | 1400233,4 | 335° 40' 15" | 2,06 |
| 69 | 434951,5 | 1400232,55 | 259° 19' 34" | 3,89 |
| 70 | 434950,78 | 1400228,73 | 171° 47' 52" | 2,24 |
| 71 | 434948,56 | 1400229,05 | 256° 48' 49" | 6,05 |
| 72 | 434947,18 | 1400223,16 | 350° 32' 16" | 8,64 |
| 30 | 434955,7 | 1400221,74 | | |
| :3Y42(3) | | | | |
| 73 | 434316,59 | 1400142,97 | 33° 44' 26" | 18,87 |
| 74 | 434332,28 | 1400153,45 | 34° 49' 40" | 19,42 |
| 75 | 434348,22 | 1400164,54 | 30° 16' 24" | 14,66 |
| 76 | 434360,88 | 1400171,93 | 30° 1' 23" | 18,91 |
| 77 | 434377,25 | 1400181,39 | 27° 46' 46" | 33,34 |
| 78 | 434406,75 | 1400196,93 | 294° 7' 42" | 14,73 |
| 79 | 434412,77 | 1400183,49 | 31° 20' 58" | 2,04 |
| 80 | 434414,51 | 1400184,55 | 106° 33' 4" | 22,22 |
| 81 | 434408,18 | 1400205,85 | 206° 30' 51" | 50,38 |
| 82 | 434363,1 | 1400183,36 | 211° 7' 4" | 68,9 |
| 83 | 434304,11 | 1400147,75 | 194° 50' 46" | 88,71 |
| 84 | 434218,36 | 1400125,02 | 199° 9' 42" | 150,07 |
| 85 | 434076,6 | 1400075,76 | 202° 6' 11" | 219,31 |
| 86 | 433873,41 | 1399993,24 | 117° 18' 26" | 19,33 |
| 87 | 433864,54 | 1400010,42 | 204° 50' 3" | 9,48 |
| 88 | 433855,94 | 1400006,44 | 297° 39' 28" | 18,53 |
| 89 | 433864,54 | 1399990,03 | 197° 55' 25" | 25,51 |
| 90 | 433840,27 | 1399982,18 | 216° 45' 39" | 10,51 |
| 91 | 433831,85 | 1399975,89 | 272° 23' 50" | 21,04 |
| 92 | 433832,73 | 1399954,87 | 224° 56' 1" | 6,1 |
| 93 | 433828,41 | 1399950,56 | 311° 25' 25" | 4,08 |
| 94 | 433831,11 | 1399947,5 | 42° 49' 49" | 16,06 |
| 95 | 433842,89 | 1399958,42 | 46° 43' 0" | 7,79 |
| 96 | 433848,23 | 1399964,09 | 129° 40' 13" | 9,21 |

| | | | | |
|-----|-----------|------------|--------------|--------|
| 97 | 433842,35 | 1399971,18 | 60° 50' 6" | 4,53 |
| 98 | 433844,56 | 1399975,14 | 12° 44' 5" | 15,7 |
| 99 | 433859,87 | 1399978,6 | 291° 58' 12" | 6,31 |
| 100 | 433862,23 | 1399972,75 | 36° 17' 7" | 16,66 |
| 101 | 433875,66 | 1399982,61 | 22° 18' 42" | 222,31 |
| 102 | 434081,33 | 1400067,01 | 19° 7' 33" | 69,77 |
| 103 | 434147,25 | 1400089,87 | 19° 7' 45" | 78,55 |
| 104 | 434221,46 | 1400115,61 | 14° 44' 43" | 88,99 |
| 105 | 434307,52 | 1400138,26 | 27° 26' 33" | 10,22 |
| 73 | 434316,59 | 1400142,97 | | |

Образуемый земельный участок с условным номером :ЗУ43

| Номер точки | X | Y | Дирекционный угол | Длина |
|-------------|-----------|------------|-------------------|-------|
| 1 | 434335,81 | 1400090,76 | 104° 59' 48" | 6,8 |
| 2 | 434334,05 | 1400097,33 | 194° 33' 37" | 0,8 |
| 3 | 434333,28 | 1400097,13 | 107° 46' 23" | 27,65 |
| 4 | 434324,84 | 1400123,46 | 111° 24' 11" | 17,89 |
| 5 | 434318,31 | 1400140,12 | 208° 26' 23" | 25,16 |
| 6 | 434296,19 | 1400128,14 | 291° 4' 49" | 1,92 |
| 7 | 434296,88 | 1400126,35 | 289° 8' 22" | 34,47 |
| 8 | 434308,18 | 1400093,79 | 283° 44' 37" | 9,98 |
| 9 | 434310,55 | 1400084,1 | 13° 26' 31" | 14,5 |
| 10 | 434324,65 | 1400087,47 | 16° 25' 32" | 11,63 |
| 1 | 434335,81 | 1400090,76 | | |

Образуемый земельный участок с условным номером :ЗУ44

| Номер точки | X | Y | Дирекционный угол | Длина |
|-------------|-----------|------------|-------------------|-------|
| 1 | 434356,74 | 1400096,9 | 113° 23' 25" | 61,61 |
| 2 | 434332,28 | 1400153,45 | 213° 44' 26" | 18,87 |
| 3 | 434316,59 | 1400142,97 | 301° 6' 41" | 3,33 |
| 4 | 434318,31 | 1400140,12 | 291° 24' 11" | 17,89 |
| 5 | 434324,84 | 1400123,46 | 287° 46' 23" | 27,65 |
| 6 | 434333,28 | 1400097,13 | 14° 33' 37" | 0,8 |
| 7 | 434334,05 | 1400097,33 | 284° 59' 48" | 6,8 |
| 8 | 434335,81 | 1400090,76 | 16° 20' 58" | 21,81 |
| 1 | 434356,74 | 1400096,9 | | |

Образуемый земельный участок с условным номером :ЗУ45

| Номер точки | X | Y | Дирекционный угол | Длина |
|-------------|-----------|------------|-------------------|-------|
| 1 | 434380,39 | 1400100,76 | 105° 43' 40" | 3,62 |
| 2 | 434379,41 | 1400104,24 | 107° 29' 56" | 9,68 |
| 3 | 434376,5 | 1400113,47 | 107° 24' 23" | 6,52 |
| 4 | 434374,55 | 1400119,69 | 195° 21' 0" | 2,64 |
| 5 | 434372 | 1400118,99 | 106° 29' 25" | 5,78 |
| 6 | 434370,36 | 1400124,53 | 112° 21' 40" | 11,41 |

| | | | | |
|----|-----------|------------|--------------|-------|
| 7 | 434366,02 | 1400135,08 | 121° 8' 27" | 34,42 |
| 8 | 434348,22 | 1400164,54 | 214° 49' 40" | 19,42 |
| 9 | 434332,28 | 1400153,45 | 293° 23' 25" | 61,61 |
| 10 | 434356,74 | 1400096,9 | 16° 40' 51" | 17,77 |
| 11 | 434373,76 | 1400102 | 286° 16' 30" | 3,1 |
| 12 | 434374,63 | 1400099,02 | 16° 48' 31" | 6,02 |
| 1 | 434380,39 | 1400100,76 | | |

Образуемый земельный участок с условным номером :ЗУ46

| Номер точки | X | Y | Дирекционный угол | Длина |
|-------------|-----------|------------|-------------------|-------|
| 1 | 434395,18 | 1400105,22 | 109° 36' 30" | 3,4 |
| 2 | 434394,04 | 1400108,42 | 111° 44' 6" | 16,04 |
| 3 | 434388,1 | 1400123,32 | 119° 6' 5" | 10,71 |
| 4 | 434382,89 | 1400132,68 | 119° 16' 56" | 45 |
| 5 | 434360,88 | 1400171,93 | 210° 16' 24" | 14,66 |
| 6 | 434348,22 | 1400164,54 | 301° 8' 27" | 34,42 |
| 7 | 434366,02 | 1400135,08 | 292° 21' 40" | 11,41 |
| 8 | 434370,36 | 1400124,53 | 286° 29' 25" | 5,78 |
| 9 | 434372 | 1400118,99 | 15° 21' 0" | 2,64 |
| 10 | 434374,55 | 1400119,69 | 287° 24' 23" | 6,52 |
| 11 | 434376,5 | 1400113,47 | 287° 29' 56" | 9,68 |
| 12 | 434379,41 | 1400104,24 | 285° 43' 40" | 3,62 |
| 13 | 434380,39 | 1400100,76 | 16° 46' 51" | 15,45 |
| 1 | 434395,18 | 1400105,22 | | |

Образуемый земельный участок с условным номером :ЗУ47

| Номер точки | X | Y | Дирекционный угол | Длина |
|-------------|-----------|------------|-------------------|-------|
| 1 | 434414,59 | 1400111,07 | 117° 0' 13" | 40,33 |
| 2 | 434396,28 | 1400147 | 116° 43' 13" | 9,9 |
| 3 | 434391,83 | 1400155,84 | 116° 40' 11" | 12,25 |
| 4 | 434386,33 | 1400166,79 | 121° 52' 42" | 17,19 |
| 5 | 434377,25 | 1400181,39 | 210° 1' 23" | 18,91 |
| 6 | 434360,88 | 1400171,93 | 299° 16' 56" | 45 |
| 7 | 434382,89 | 1400132,68 | 299° 6' 5" | 10,71 |
| 8 | 434388,1 | 1400123,32 | 291° 44' 6" | 16,04 |
| 9 | 434394,04 | 1400108,42 | 289° 36' 30" | 3,4 |
| 10 | 434395,18 | 1400105,22 | 16° 46' 20" | 20,27 |
| 1 | 434414,59 | 1400111,07 | | |

Образуемый земельный участок с условным номером :ЗУ48

| Номер точки | X | Y | Дирекционный угол | Длина |
|-------------|-----------|------------|-------------------|-------|
| 1 | 434440,71 | 1400121,78 | 114° 20' 36" | 42,45 |
| 2 | 434423,21 | 1400160,46 | 206° 33' 24" | 30,11 |
| 3 | 434396,28 | 1400147 | 297° 0' 13" | 40,33 |
| 4 | 434414,59 | 1400111,07 | 20° 29' 50" | 3,43 |
| 5 | 434417,8 | 1400112,27 | 22° 32' 36" | 24,81 |
| 1 | 434440,71 | 1400121,78 | | |

Образуемый земельный участок с условным номером :ЗУ49

| Номер точки | X | Y | Дирекционный угол | Длина |
|-------------|-----------|------------|-------------------|-------|
| 1 | 434423,21 | 1400160,46 | 114° 34' 44" | 10,19 |
| 2 | 434418,97 | 1400169,73 | 207° 6' 11" | 30,49 |
| 3 | 434391,83 | 1400155,84 | 296° 43' 13" | 9,9 |
| 4 | 434396,28 | 1400147 | 26° 33' 24" | 30,11 |
| 1 | 434423,21 | 1400160,46 | | |

Образуемый земельный участок с условным номером :ЗУ50

| Номер точки | X | Y | Дирекционный угол | Длина |
|-------------|-----------|------------|-------------------|-------|
| 1 | 434418,97 | 1400169,73 | 114° 7' 57" | 10,96 |
| 2 | 434414,49 | 1400179,73 | 204° 40' 47" | 30,99 |
| 3 | 434386,33 | 1400166,79 | 296° 40' 11" | 12,25 |
| 4 | 434391,83 | 1400155,84 | 27° 6' 11" | 30,49 |
| 1 | 434418,97 | 1400169,73 | | |

Образуемый земельный участок с условным номером :ЗУ51

| Номер точки | X | Y | Дирекционный угол | Длина |
|-------------|-----------|------------|-------------------|-------|
| 1 | 434414,49 | 1400179,73 | 114° 34' 54" | 4,13 |
| 2 | 434412,77 | 1400183,49 | 114° 7' 42" | 14,73 |
| 3 | 434406,75 | 1400196,93 | 207° 46' 46" | 33,34 |
| 4 | 434377,25 | 1400181,39 | 301° 52' 42" | 17,19 |
| 5 | 434386,33 | 1400166,79 | 24° 40' 47" | 30,99 |
| 1 | 434414,49 | 1400179,73 | | |

**ДОКУМЕНТАЦИЯ ПО ПЛАНИРОВКЕ (ПРОЕКТ МЕЖЕВАНИЯ)
ТЕРРИТОРИИ В ГОРОДЕ УССУРИЙСКЕ В ГРАНИЦАХ УЛИЦЫ
ЛАЗО, УЛИЦЫ КРАСНОЗНАМЕННАЯ, УЛИЦЫ СИБИРЦЕВА
ЧЕРТЕЖ КРАСНЫХ ЛИНИЙ. М 1:1000**

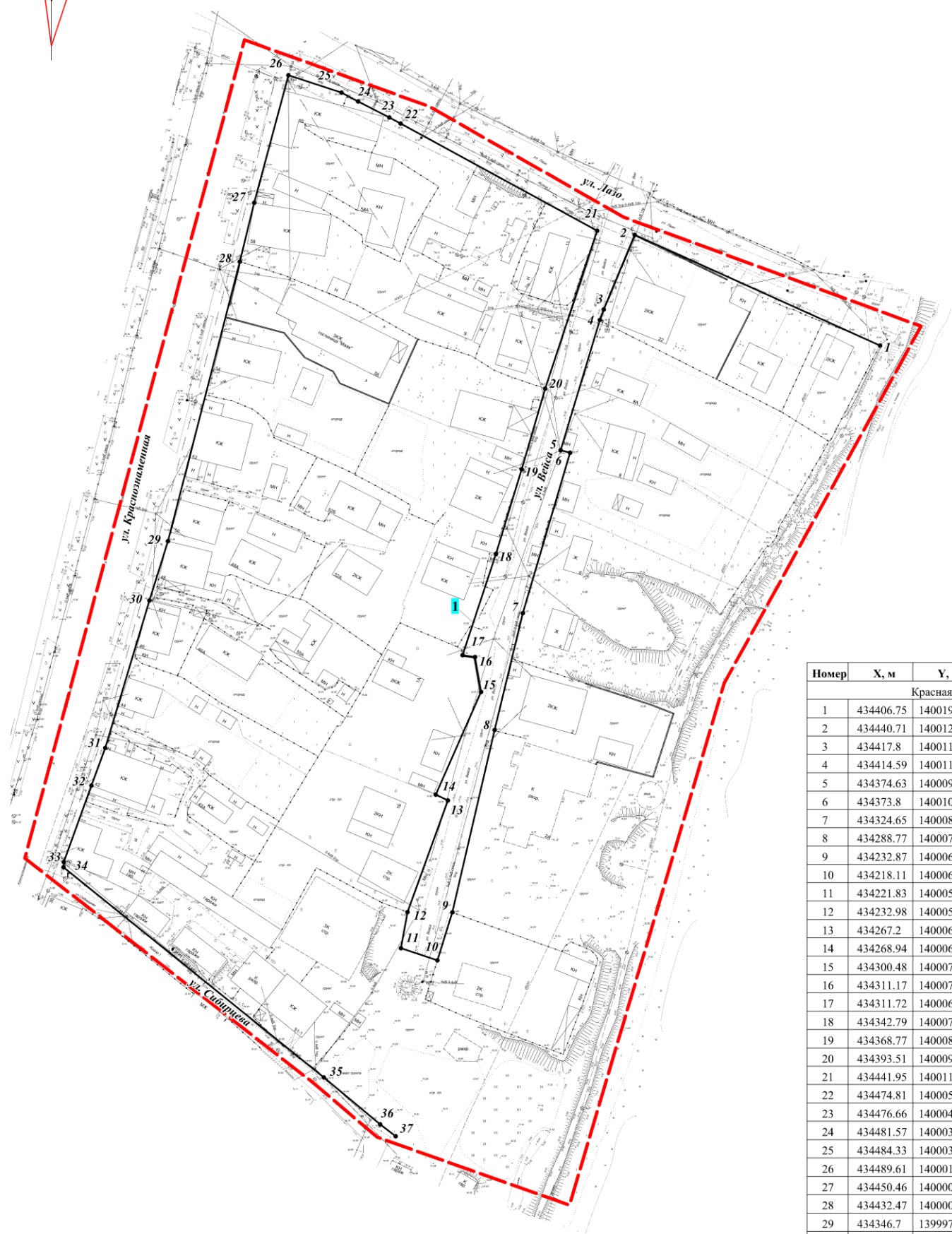
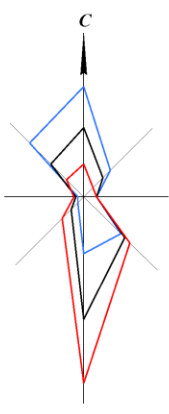

| Номер | X, м | Y, м | Дир.угол | Длина, м |
|-----------------|-----------|------------|--------------|----------|
| Красная линия 1 | | | | |
| 1 | 434406.75 | 1400196.93 | 294° 19' 5" | 82.47 |
| 2 | 434440.71 | 1400121.78 | 202° 32' 36" | 24.81 |
| 3 | 434417.8 | 1400112.27 | 200° 29' 50" | 3.43 |
| 4 | 434414.59 | 1400111.07 | 196° 46' 51" | 41.74 |
| 5 | 434374.63 | 1400099.02 | 105° 58' 17" | 3.02 |
| 6 | 434373.8 | 1400101.92 | 196° 22' 60" | 51.23 |
| 7 | 434324.65 | 1400087.47 | 193° 33' 15" | 36.91 |
| 8 | 434288.77 | 1400078.82 | 193° 2' 1" | 57.38 |
| 9 | 434232.87 | 1400065.88 | 197° 16' 28" | 15.46 |
| 10 | 434218.11 | 1400061.29 | 288° 25' 10" | 11.77 |
| 11 | 434221.83 | 1400050.12 | 10° 16' 7" | 11.33 |
| 12 | 434232.98 | 1400052.14 | 19° 52' 27" | 36.39 |
| 13 | 434267.2 | 1400064.51 | 295° 4' 3" | 4.11 |
| 14 | 434268.94 | 1400060.79 | 23° 46' 6" | 34.46 |
| 15 | 434300.48 | 1400074.68 | 350° 14' 1" | 10.85 |
| 16 | 434311.17 | 1400072.84 | 278° 10' 19" | 3.87 |
| 17 | 434311.72 | 1400069.01 | 18° 10' 28" | 32.7 |
| 18 | 434342.79 | 1400079.21 | 16° 53' 36" | 27.15 |
| 19 | 434368.77 | 1400087.1 | 16° 17' 26" | 25.77 |
| 20 | 434393.51 | 1400094.33 | 18° 9' 2" | 50.98 |
| 21 | 434441.95 | 1400110.21 | 298° 37' 40" | 68.58 |
| 22 | 434474.81 | 1400050.01 | 298° 33' 5" | 3.87 |
| 23 | 434476.66 | 1400046.61 | 296° 59' 29" | 10.82 |
| 24 | 434481.57 | 1400036.97 | 298° 51' 1" | 5.72 |
| 25 | 434484.33 | 1400031.96 | 287° 57' 32" | 17.12 |
| 26 | 434489.61 | 1400015.67 | 195° 0' 48" | 40.53 |
| 27 | 434450.46 | 1400005.17 | 193° 44' 37" | 18.52 |
| 28 | 434432.47 | 1400000.77 | 194° 25' 26" | 88.56 |
| 29 | 434346.7 | 1399978.71 | 197° 15' 58" | 19.07 |
| 30 | 434328.49 | 1399973.05 | 196° 40' 0" | 47.24 |
| 31 | 434283.23 | 1399959.5 | 200° 17' 14" | 12.23 |
| 32 | 434271.76 | 1399955.26 | 199° 45' 14" | 25 |
| 33 | 434248.23 | 1399946.81 | 183° 15' 37" | 1.58 |
| 34 | 434246.65 | 1399946.72 | 128° 56' 52" | 102.54 |
| 35 | 434182.19 | 1400026.47 | 129° 55' 35" | 22.47 |
| 36 | 434167.77 | 1400043.7 | 126° 47' 36" | 5.99 |
| 37 | 434164.18 | 1400048.5 | 31° 27' 46" | 284.38 |

УСЛОВНЫЕ ОБОЗНАЧЕНИЯ

ГРАНИЦЫ

- Граница территории, в отношении которой утверждается проект межевания
- Устанавливаемые красные линии
- Поворотная точка красной линии
- Номер красной линии

| Изм. | | | | | | ПМ 19-2022 | | | |
|-------------|---------|----------------|--------|---------|------|--|---------------------|------|--------|
| Изм. | Кол.уч. | Лист | № док. | Подпись | Дата | Документация по планировке (проект межевания) территории в городе Уссурийске в границах улицы Лазо, улицы Краснознаменная, улицы Сибирцева | | | |
| Разработал | | Пиплясова Е.В. | | | | Основная часть | Стадия | Лист | Листов |
| Проверил | | Тельма О.А. | | | | | ПМ | 3 | 3 |
| Н. контроль | | Бутиков Е.В. | | | | Чертеж красных линий. М 1:1000 | ООО "Терпланпроект" | | |
| Утвердил | | Мусайчук С.В. | | | | | | | |

**ДОКУМЕНТАЦИЯ ПО ПЛАНИРОВКЕ (ПРОЕКТ МЕЖЕВАНИЯ)
ТЕРРИТОРИИ В ГОРОДЕ УССУРИЙСКЕ В ГРАНИЦАХ УЛИЦЫ
ЛАЗО, УЛИЦЫ КРАСНОЗНАМЕННАЯ, УЛИЦЫ СИБИРЦЕВА
ЧЕРТЕЖ МЕЖЕВАНИЯ ТЕРРИТОРИИ. М 1:1000**

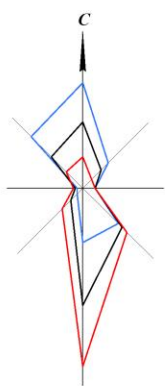

УСЛОВНЫЕ ОБОЗНАЧЕНИЯ

ГРАНИЦЫ

- Граница территории, в отношении которой утверждается проект межевания
- Устанавливаемые красные линии, утверждаемые проектом межевания территории
- Граница планируемого элемента планировочной структуры
- Линии отступа от красных линий
- Образуемые земельные участки
- Земельные участки, относящиеся к территории общего пользования
- Условные номера образуемых земельных участков
- Номер и границы земельных участков, учтенных в ЕГРН

| ПМ 19-2022 | | | | | |
|--|---------|------|--------|-----------------|------|
| Документация по планировке (проект межевания) территории в городе Уссурийске в границах улицы Лазо, улицы Краснознаменная, улицы Сибирцева | | | | | |
| Изм. | Кол.уч. | Лист | № док. | Подпись | Дата |
| Разработал | | | | Петелетова Е.В. | |
| Проверил | | | | Тимова О.А. | |
| Н. контроль | | | | Бутаков Е.В. | |
| Утвердил | | | | Мусибеев С.В. | |
| Основная часть | | | | Стадия | Лист |
| | | | | ПМ | 1 |
| Чертеж межевания территории. М 1:1000 | | | | Листов | 2 |
| ООО "Терпланпроект" | | | | | |

