



Российская Федерация

ОБЩЕСТВО С ОГРАНИЧЕННОЙ ОТВЕТСТВЕННОСТЬЮ  
«ФАКТОР-ГЕО»

*690078, г. Владивосток, ул. Хабаровская, 30, пом.4, тел./факс: 8 (423) 2424466*

---

**Заказчик – Федеральное государственное казенное учреждение  
«Пограничное управление Федеральной службы безопасности  
Российской Федерации по Приморскому краю»**

**ЛИНЕЙНЫЙ ОБЪЕКТ - РУБЕЖ ИНЖЕНЕРНО-  
ТЕХНИЧЕСКИХ СООРУЖЕНИЙ (РИТС),  
РАСПОЛОЖЕННЫЙ В УССУРИЙСКОМ ГОРОДСКОМ  
ОКРУГЕ ПРИМОРСКОГО КРАЯ**

**ДОКУМЕНТАЦИЯ ПО ПЛАНИРОВКЕ ТЕРРИТОРИИ**

**Проект межевания территории  
20139-ПМТ-1  
Том III  
Графическая часть**

**Владивосток, 2020**





Российская Федерация

ОБЩЕСТВО С ОГРАНИЧЕННОЙ ОТВЕТСТВЕННОСТЬЮ  
«ФАКТОР-ГЕО»

690078, г. Владивосток, ул. Хабаровская, 30, пом.4, тел./факс: 8 (423) 2424466

Заказчик – Федеральное государственное казенное учреждение  
«Пограничное управление Федеральной службы безопасности  
Российской Федерации по Приморскому краю»

**ЛИНЕЙНЫЙ ОБЪЕКТ - РУБЕЖ ИНЖЕНЕРНО-  
ТЕХНИЧЕСКИХ СООРУЖЕНИЙ (РИТС),  
РАСПОЛОЖЕННЫЙ В УССУРИЙСКОМ ГОРОДСКОМ  
ОКРУГЕ ПРИМОРСКОГО КРАЯ**

**ДОКУМЕНТАЦИЯ ПО ПЛАНИРОВКЕ ТЕРРИТОРИИ**

**Проект межевания территории  
20139-ПМТ-1  
Том III  
Графическая часть**

Главный инженер ООО «Фактор-Гео»

Благуляк Д.А.

Директор ООО «Фактор-Гео»



Гузеев С.В.

Владивосток, 2020



ПРОЕКТ ПЛАНИРОВКИ ТЕРРИТОРИИ

**ЛИНЕЙНЫЙ ОБЪЕКТ - РУБЕЖ ИНЖЕНЕРНО-  
ТЕХНИЧЕСКИХ СООРУЖЕНИЙ (РИТС),  
РАСПОЛОЖЕННЫЙ В УССУРИЙСКОМ ГОРОДСКОМ  
ОКРУГЕ ПРИМОРСКОГО КРАЯ**

**ГРАФИЧЕСКАЯ ЧАСТЬ  
Том III**

<b>Заказчик</b>	Федеральное государственное казенное учреждение «Пограничное управление Федеральной службы безопасности Российской Федерации по Приморскому краю»
<b>Договор</b>	№ 20139
<b>Исполнитель</b>	Общество с ограниченной ответственностью «Фактор-Гео»

**Владивосток, 2020**



## Состав документации по планировке территории

№ тома	Обозначение	Наименование	Примечание
	20139-ППТ	Проект планировки территории для размещения линейного объекта – рубеж инженерно-технического сооружения (РИТС)	
I	20139-ППТ-1	Проект планировки территории. Графическая часть	инв.№ 2020/10/01
	20139-ППТ-2	Положение о размещении линейных объектов	инв.№ 2020/10/02
II	20139-ППТ-3	Материалы по обоснованию проекта планировки территории. Графическая часть	инв.№ 2020/10/03
	20139-ППТ-4	Материалы по обоснованию проекта планировки территории. Пояснительная записка	инв.№ 2020/10/04
	20139-ПМТ	Проект межевания территории для размещения линейного объекта – рубеж инженерно-технического сооружения (РИТС)	
III	20139-ПМТ-1	Проект межевания территории. Графическая часть	инв.№ 2020/10/05
	20139-ПМТ-2	Проект межевания территории. Текстовая часть	инв.№ 2020/10/06
IV	20139-ПМТ-3	Материалы по обоснованию проекта межевания территории. Графическая часть	инв.№ 2020/10/07
	20139-ПМТ-4	Материалы по обоснованию проекта межевания территории. Пояснительная записка	инв.№ 2020/10/08

Взам. инв. №

Подп. и дата

Инв. № подл.

									20139-ПМТ-1	Лист
Изм.	Кол.уч.	Лист	Недок.	Подп.	Дата					2

Схема расположения листов чертежа межевания территории

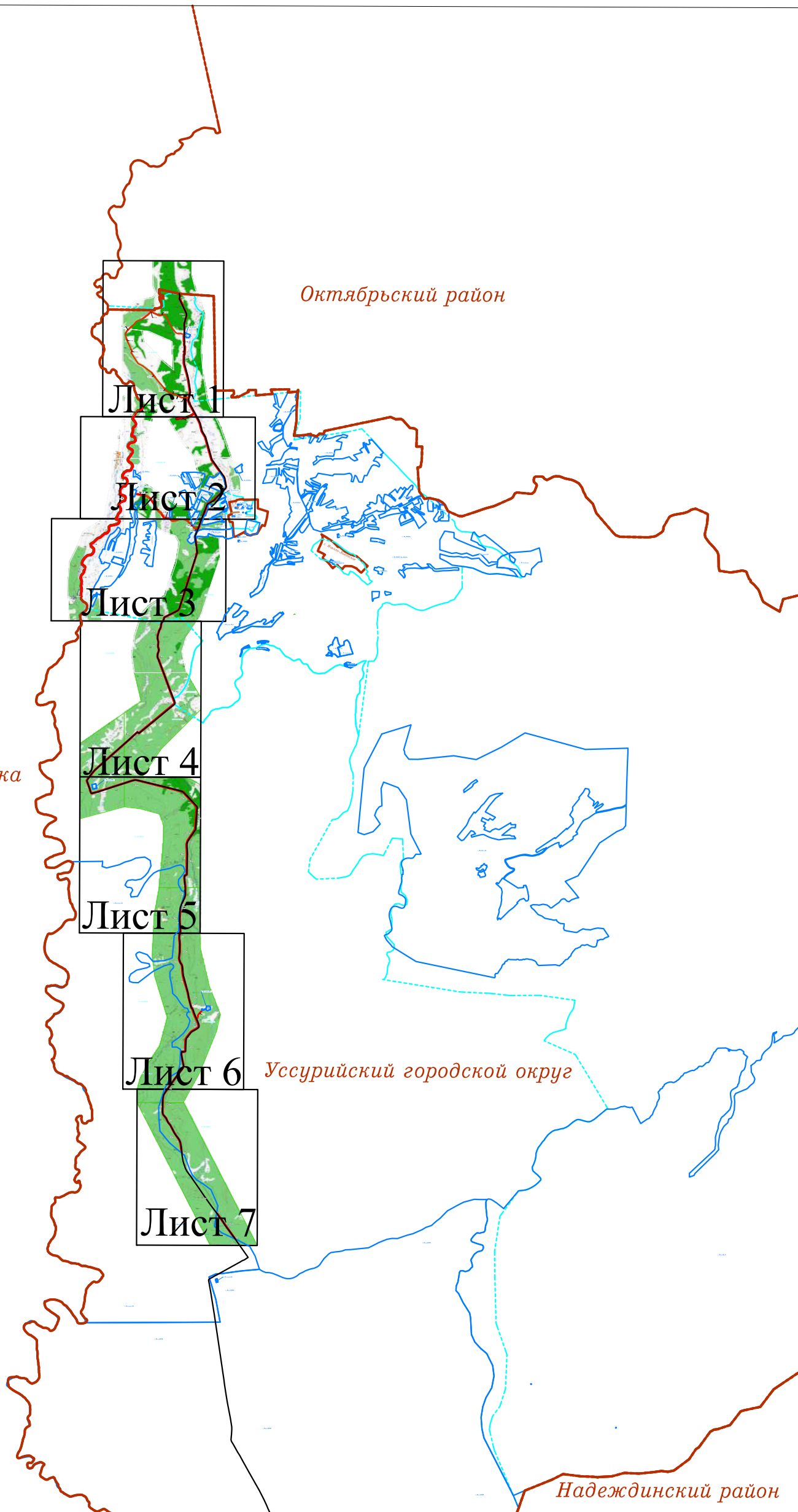
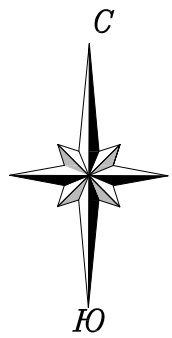

Китайская народная республика

Октябрьский район

Уссурийский городской округ

Надеждинский район

Согласовано

Взам. инв. №

Подп. и дата

Инв. № подл.  
2020/10/05



Условные обозначения

- зона размещения РИТС;
- рубеж инженерно-технического соединения (РИТС);
- 25:18:020101 - граница и номер кадастрового квартала;
- 25:18:015101:58 - граница и кадастровый номер земельного участка;
- 25:18:015101:58 - граница и кадастровый номер объекта капитального строительства;
- с. Корсвока - граница и название населенного пункта;
- граница образуемого земельного участка;
- :3У1 - условный номер образуемого земельного участка.

Изм.	Кад.уч.	Лист	№ док.	Подп.	Дата
Директор	Гузев С.В.				10.20
Гл. инженер	Благуляк Д.А.				10.20
Нач. ОГИ	Тимошин А.И.				10.20
Исполнитель	Тимошин А.И.				10.20
Чертил	Тимошин А.И.				10.20
Проверил	Благуляк Д.А.				10.20

20139-ПМТ-1

Линейный объект - рубеж инженерно-технического сооружения (РИТС), расположенный в Уссурийском городском округе Приморского края

Документация по планировке территории  
Проект межевания территории

Стадия	Лист	Листов
П	3	10

Чертеж межевания территории  
М 1:200 000

ООО "Фактор-Гео"

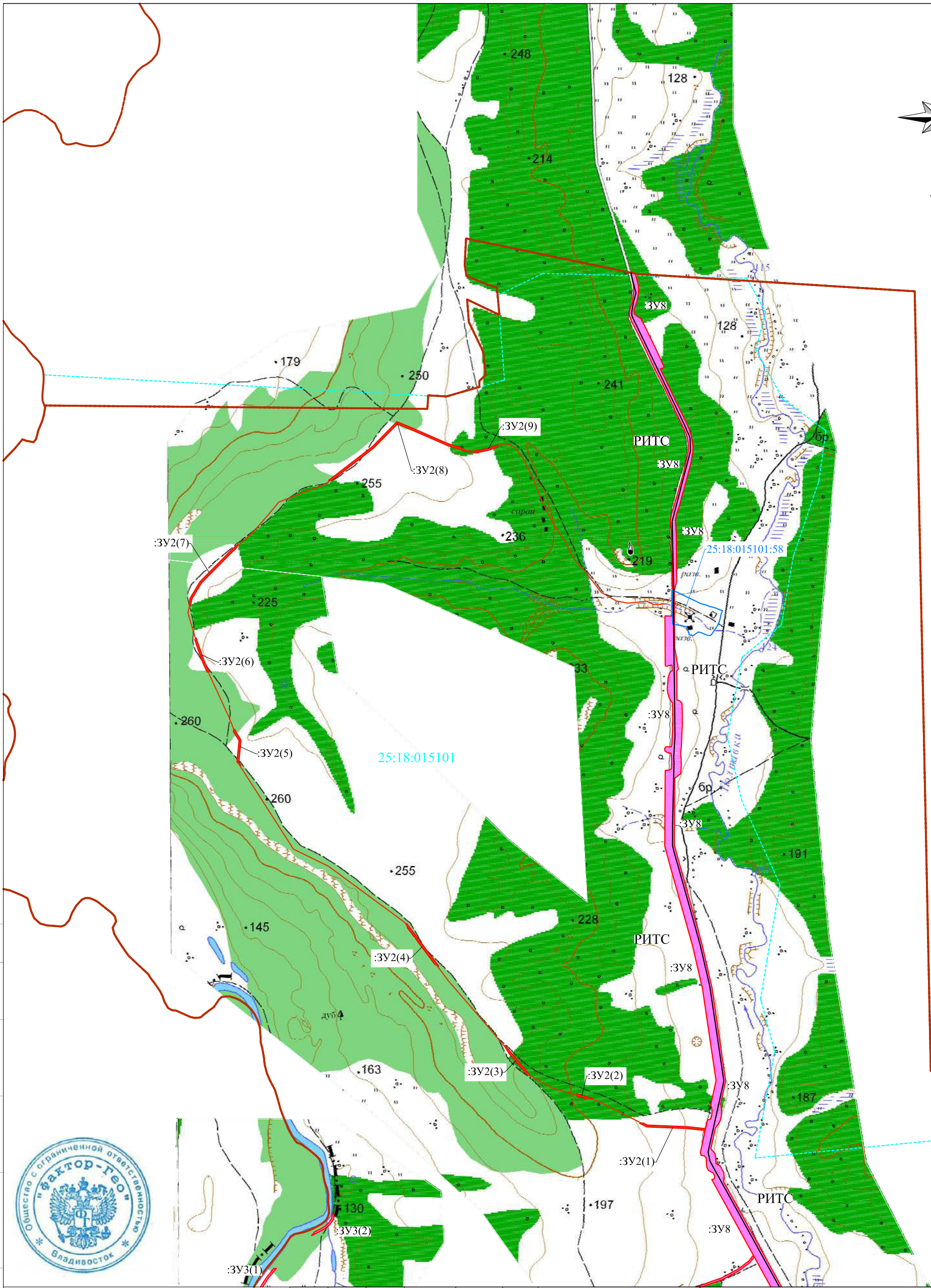
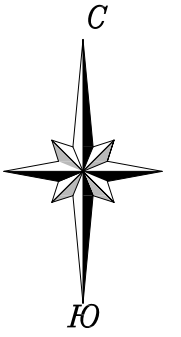

Согласовано

Инд. № подл. 2020/10/05

Подп. и дата

Взам. инв. №



**Условные обозначения**

- зона размещения РИТС;
- рубеж инженерно-технического соединения (РИТС);
- 25:18:020101 - граница и номер кадастрового квартала;
- 25:18:015101:58 - граница и кадастровый номер земельного участка;
- 25:18:015101:58 - граница и кадастровый номер объекта капитального строительства;
- с. Корфовка - граница и название населенного пункта;
- граница образуемого земельного участка;
- :ЗУ1 - условный номер образуемого земельного участка.

Изм.	Кол.уч.	Лист	№док.	Подп.	Дата
Директор		Гузев С.В.			10.20
Гл.инженер		Благуляк Д.А.			10.20
Нач. ОГИ		Тимошин А.И.			10.20
Исполнитель		Тимошин А.И.			10.20
Чертил		Тимошин А.И.			10.20
Проверил		Благуляк Д.А.			10.20

20139-ПМТ-1

Линейный объект рубеж инженерно-технического сооружения (РИТС), расположенный в Уссурийском городском округе Приморского края

Документация по планировке территории Проект межевания территории	Стадия	Лист	Листов
	П	4	10
Чертеж межевания территории М 1:20 000		ООО "Фактор-Гео"	

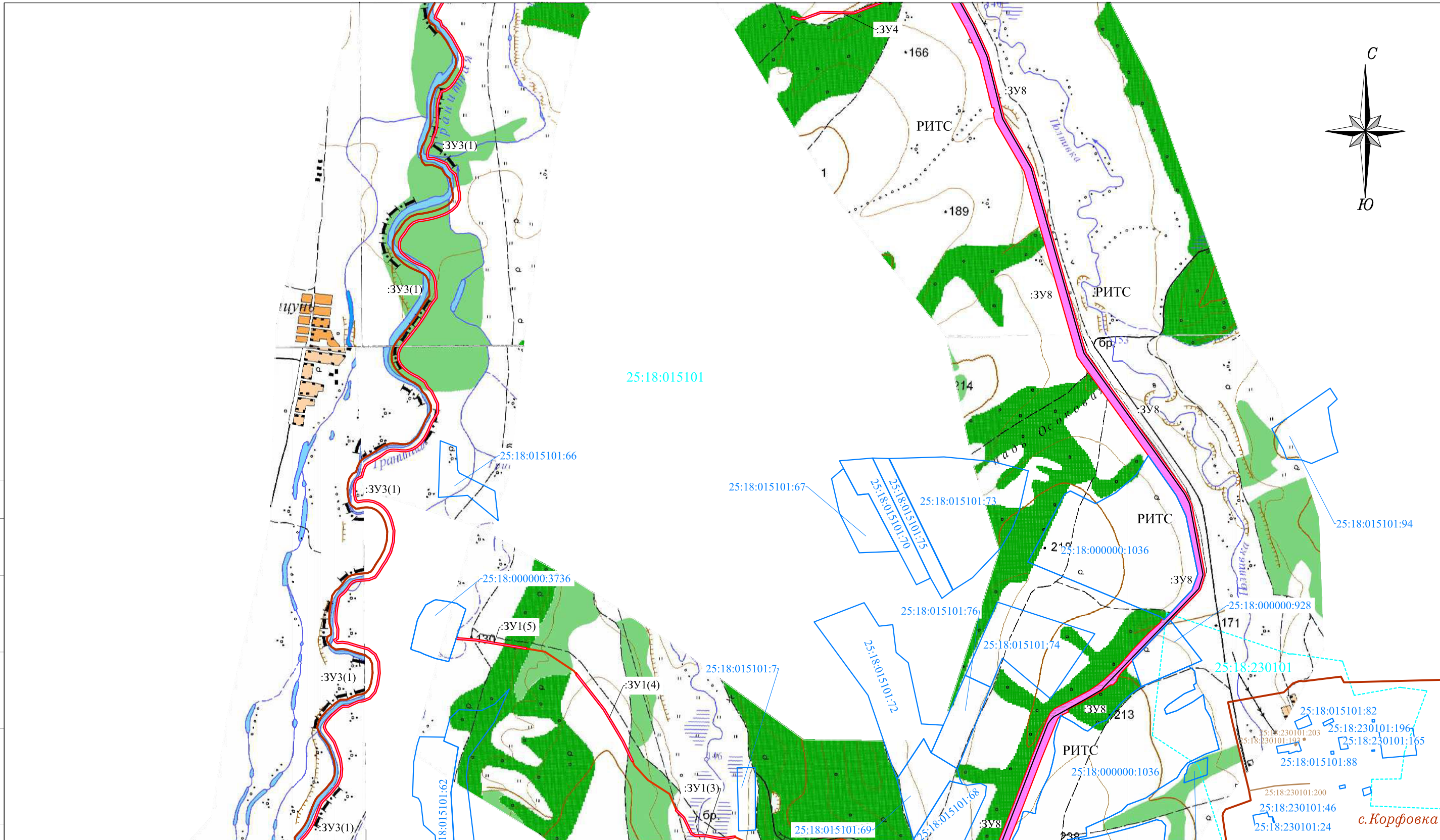
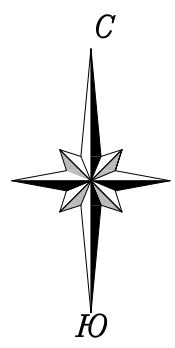

Согласовано

Взам. инв. №

Подп. и дата

Инв. № подл.  
2020/10/05

- Условные обозначения**
- зона размещения РИТС;
  - рубеж инженерно-технического соединения (РИТС);
  - граница и номер кадастрового квартала;
  - граница и кадастровый номер земельного участка;
  - граница и кадастровый номер объекта капитального строительства;
  - граница и название населенного пункта;
  - граница образуемого земельного участка;
  - условный номер образуемого земельного участка.



Изм.	Кол.уч.	Лист	№ док.	Подп.	Дата
Директор		Гузев С.В.			10.20
Гл. инженер		Благуляк Д.А.			10.20
Нач. ОГИ		Тимошин А.И.			10.20
Исполнитель		Тимошин А.И.			10.20
Чертил		Тимошин А.И.			10.20
Проверил		Благуляк Д.А.			10.20

20139-ПМТ-1			
Линейный объект рубеж инженерно-технического сооружения (РИТС), расположенный в Уссурийском городском округе Приморского края			
Документация по планировке территории Проект межевания территории	Стадия	Лист	Листов
	П	5	10
Чертеж межевания территории М 1:20 000		ООО "Фактор-Гео"	



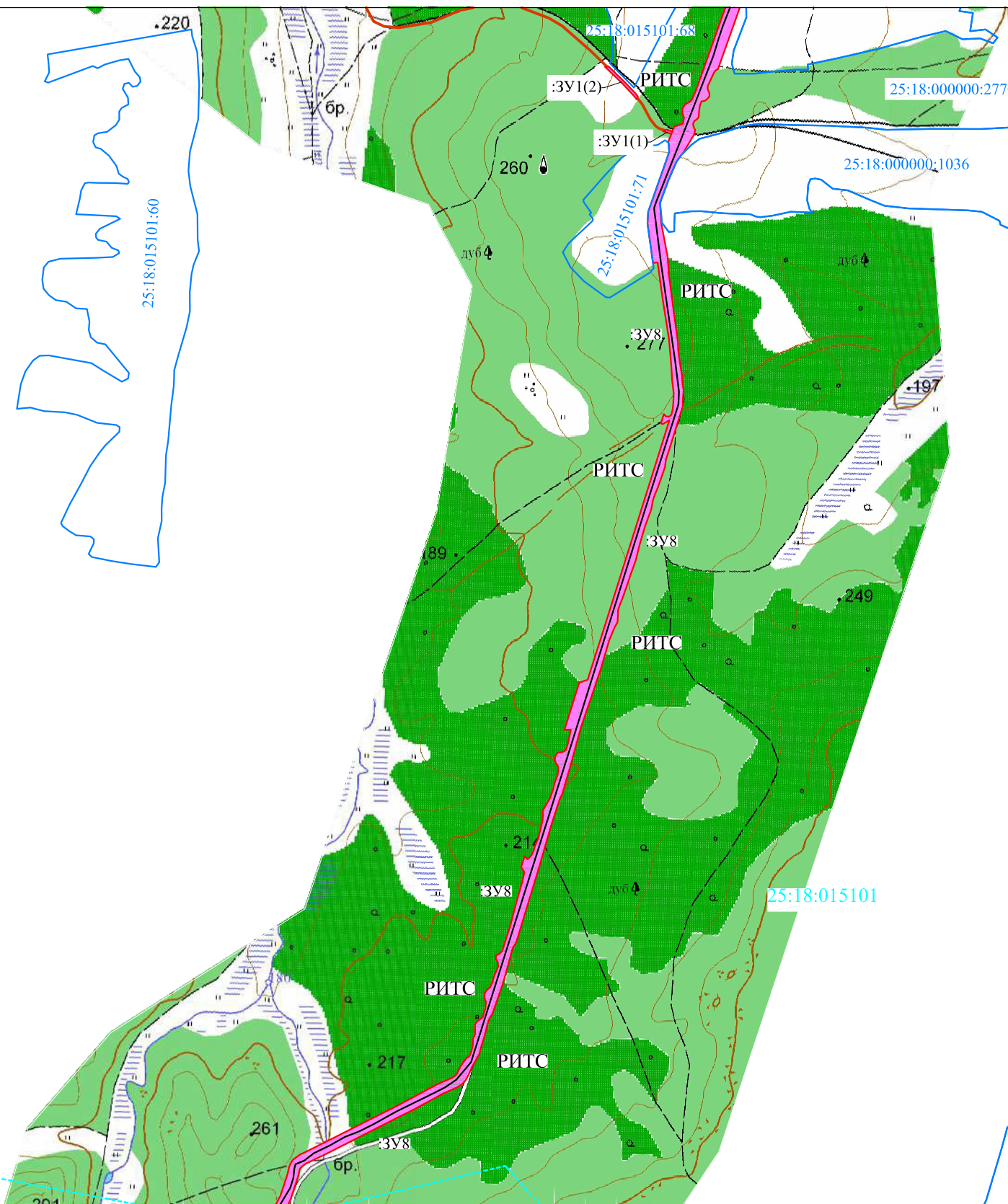
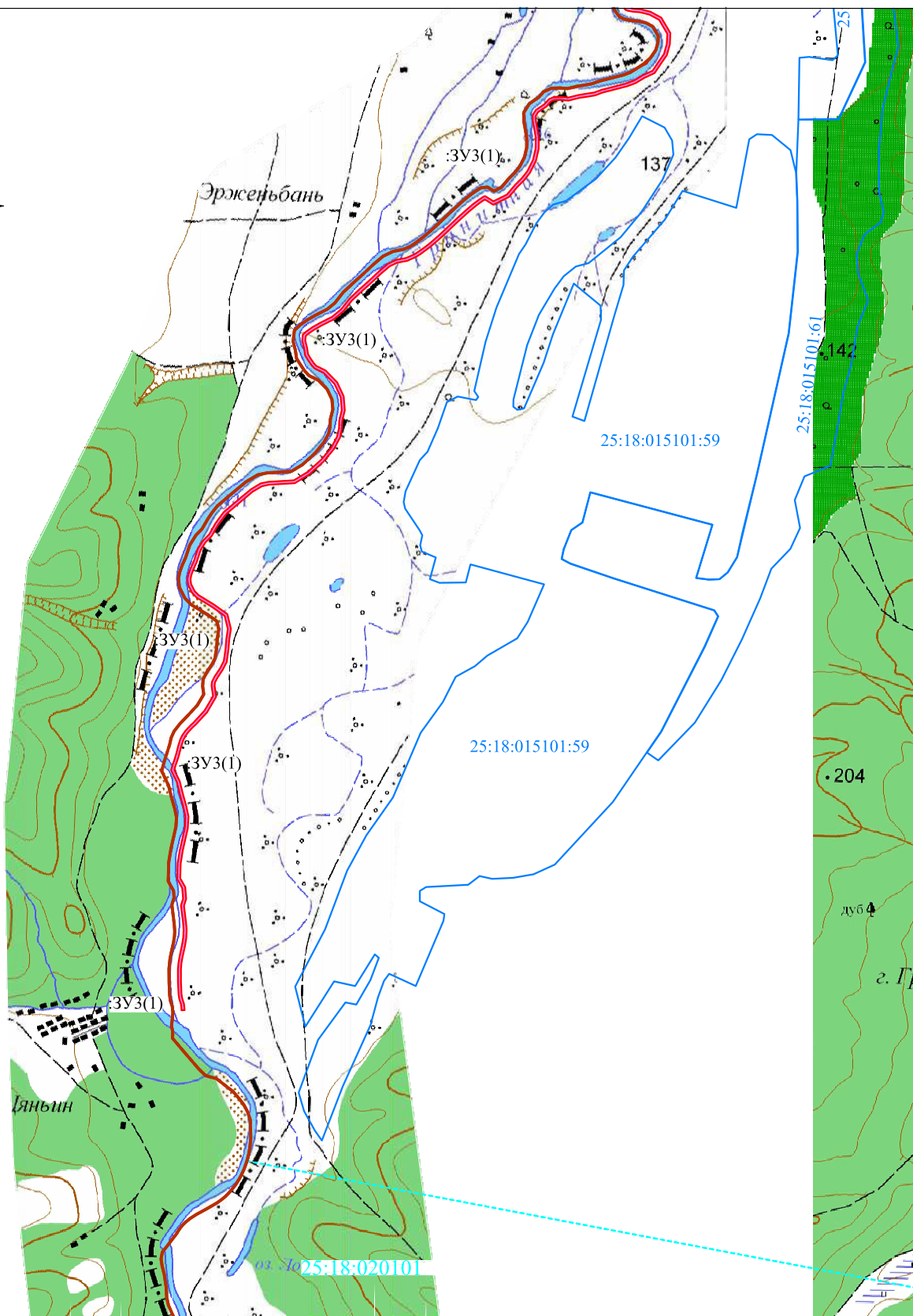
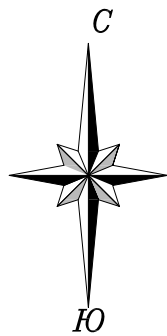

Согласовано

Взам. инв. №

Подп. и дата

Инв. № подл.  
2020/10/05

- Условные обозначения**
- РИТС - зона размещения РИТС;
  - рубез инженерно-технического соединения (РИТС);
  - 25:18:020101 - граница и номер кадастрового квартала;
  - 25:18:015101:58 - граница и кадастровый номер земельного участка;
  - 25:18:015101:58 - граница и кадастровый номер объекта капитального строительства;
  - с. Корфовка - граница и название населенного пункта;
  - ЗУ1 - граница образуемого земельного участка;
  - ЗУ1 - условный номер образуемого земельного участка.



Изм.	Кол.уч.	Лист	№ док.	Подп.	Дата
Директор		Гузев С.В.			10.20
Гл. инженер		Благуляк Д.А.			10.20
Нач. ОГИ		Тимошин А.И.			10.20
Исполнитель		Тимошин А.И.			10.20
Чертил		Тимошин А.И.			10.20
Проверил		Благуляк Д.А.			10.20

20139-ПМТ-1

Линейный объект - рубеж инженерно-технического сооружения (РИТС), расположенный в Уссурийском городском округе Приморского края

Документация по планировке территории  
Проект межевания территории

Стадия	Лист	Листов
П	6	10

Чертеж межевания территории  
М 1:20 000

ООО "Фактор-Гео"

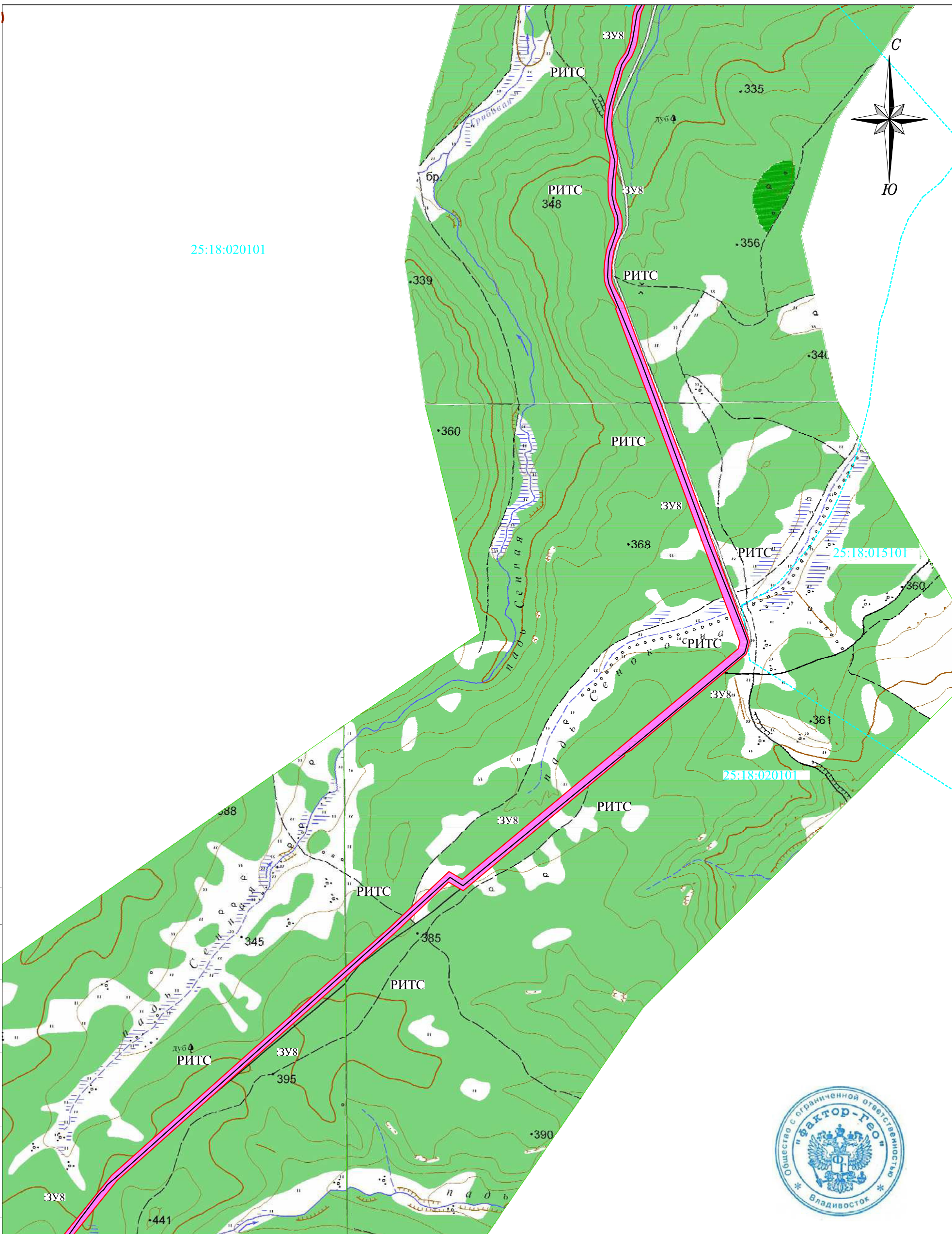

25:18:020101

25:18:015101

25:18:020101

Согласовано

Взам. инв. №

Подп. и дата

Инв. № подл.

2020/10/05

**Условные обозначения**

- зона размещения РИТС;
- рубеж инженерно-технического соединения (РИТС);
- 25:18:020101 - граница и номер кадастрового квартала;
- 25:18:015101:58 - граница и кадастровый номер земельного участка;
- 25:18:015101:58 - граница и кадастровый номер объекта капитального строительства;
- с. Корфовка - граница и название населенного пункта;
- граница образуемого земельного участка;
- :ЗУ1 - условный номер образуемого земельного участка.

Изм.	Кол.уч.	Лист	№док.	Подп.	Дата
Директор		Гузеев С.В.			10.20
Гл.инженер		Благуляк Д.А.			10.20
Нач. ОГИ		Тимошин А.И.			10.20
Исполнитель		Тимошин А.И.			10.20
Чертил		Тимошин А.И.			10.20
Проверил		Благуляк Д.А.			10.20

20139-ПМТ-1

Линейный объект - рубеж инженерно-технического сооружения (РИТС), расположенный в Уссурийском городском округе Приморского края

Документация по планировке территории  
Проект межевания территории

Чертеж межевания территории  
М 1:20 000

Стадия	Лист	Листов
П	7	10

ООО "Фактор-Гео"



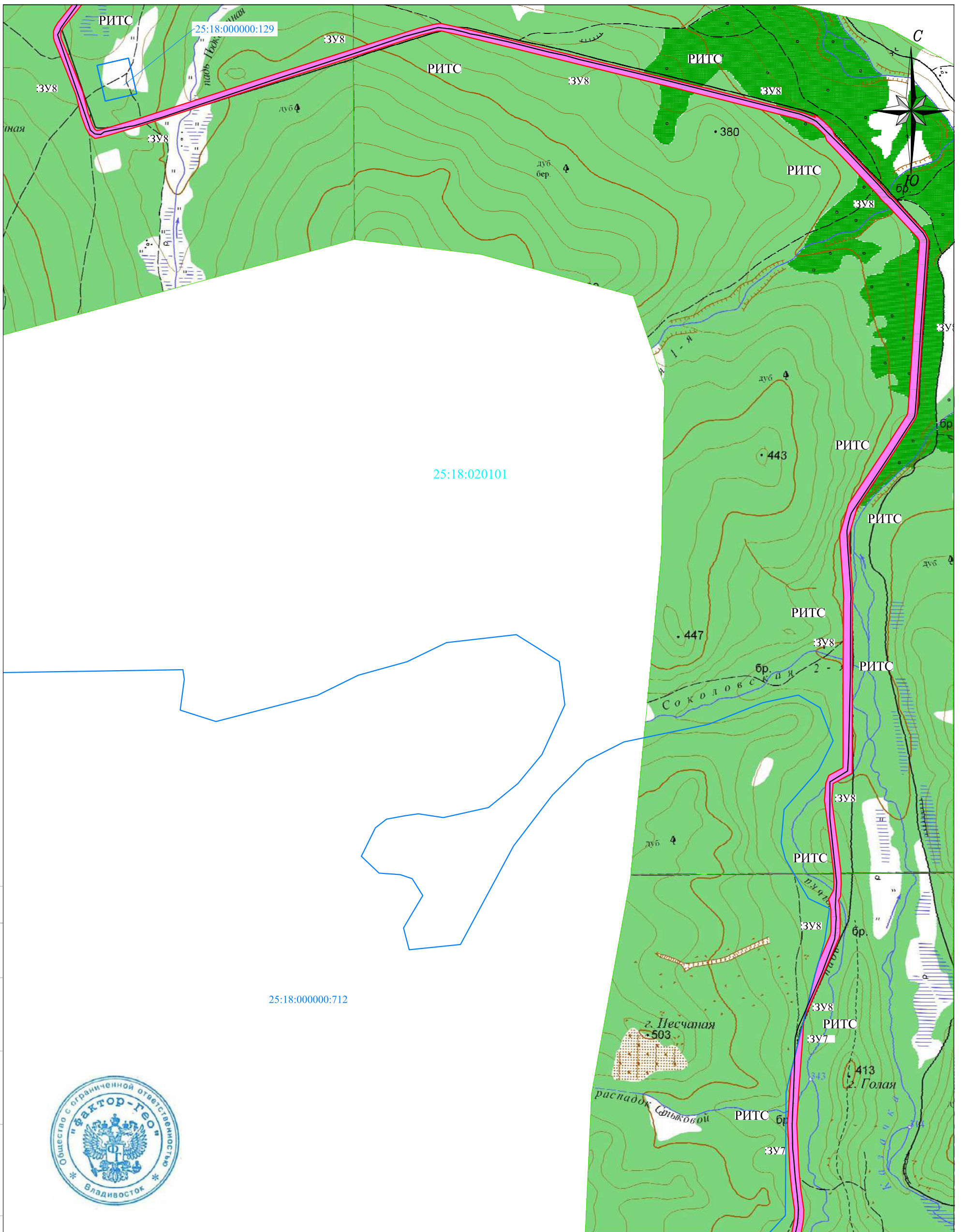

Согласовано

Взам. инв. №

Подп. и дата

Инв. № подл.

2020/10/05



**Условные обозначения**

- зона размещения РИТС;
- рубеж инженерно-технического соединения (РИТС);
- 25:18:020101 - граница и номер кадастрового квартала;
- 25:18:015101:58 - граница и кадастровый номер земельного участка;
- 25:18:015101:58 - граница и кадастровый номер объекта капитального строительства;
- с. Корфовка - граница и название населенного пункта;
- граница образуемого земельного участка;
- :ЗУ1 - условный номер образуемого земельного участка.

Изм.	Кол.уч.	Лист	№ док.	Подп.	Дата
Директор		Гузеев С.В.			10.20
Гл. инженер		Благуляк Д.А.			10.20
Нач. ОГИ		Тимошин А.И.			10.20
Исполнитель		Тимошин А.И.			10.20
Чертил		Тимошин А.И.			10.20
Проверил		Благуляк Д.А.			10.20

20139-ПМТ-1

Линейный объект - рубеж инженерно-технического сооружения (РИТС), расположенный в Уссурийском городском округе Приморского края

Документация по планировке территории  
Проект межевания территории

Стадия	Лист	Листов
П	8	10

Чертеж межевания территории  
М 1:20 000

ООО "Фактор-Гео"

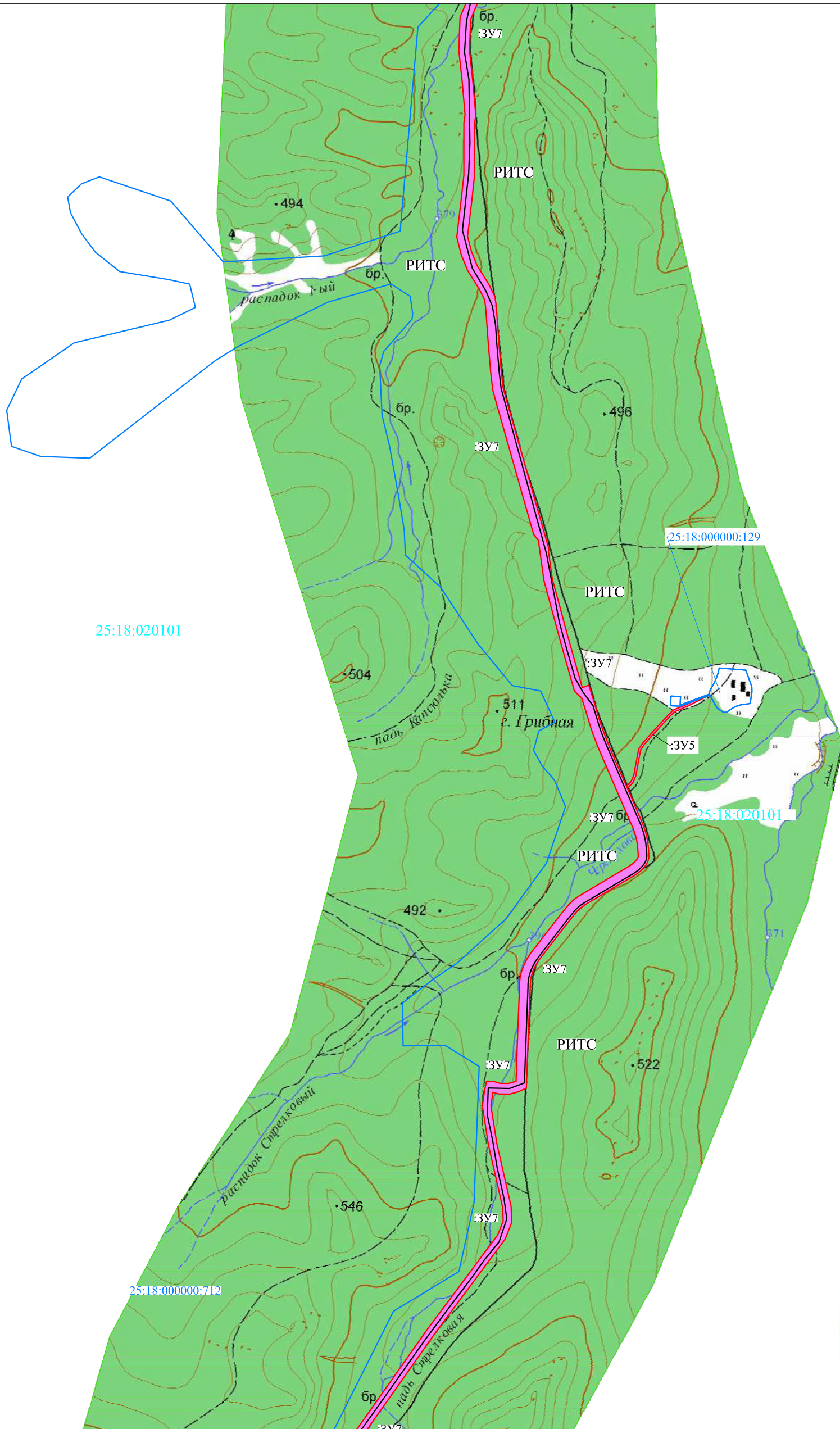
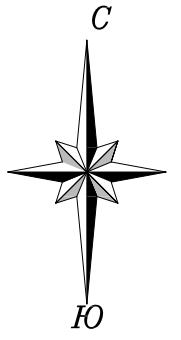

Согласовано

Взам. инв. №

Подп. и дата

Инв. № подл.

2020/10/05

**Условные обозначения**

- зона размещения РИТС;
- рубеж инженерно-технического соединения (РИТС);
- 25:18:020101 - граница и номер кадастрового квартала;
- 25:18:015101:58 - граница и кадастровый номер земельного участка;
- 25:18:015101:58 - граница и кадастровый номер объекта капитального строительства;
- с. Корфовка - граница и название населенного пункта;
- граница образуемого земельного участка;
- :ЗУ1 - условный номер образуемого земельного участка.

Изм.	Кол.уч.	Лист	№док.	Подп.	Дата
Директор		Гузев С.В.			10.20
Гл.инженер		Благуляк Д.А.			10.20
Нач. ОГИ		Тимошин А.И.			10.20
Исполнитель		Тимошин А.И.			10.20
Чертил		Тимошин А.И.			10.20
Проверил		Благуляк Д.А.			10.20

20139-ПМТ-1

Линейный объект - рубеж инженерно-технического сооружения (РИТС), расположенный в Уссурийском городском округе Приморского края

Документация по планировке территории  
Проект межевания территории

Чертеж межевания территории  
М 1:20 000

Стадия	Лист	Листов
П	9	10

ООО "Фактор-Гео"

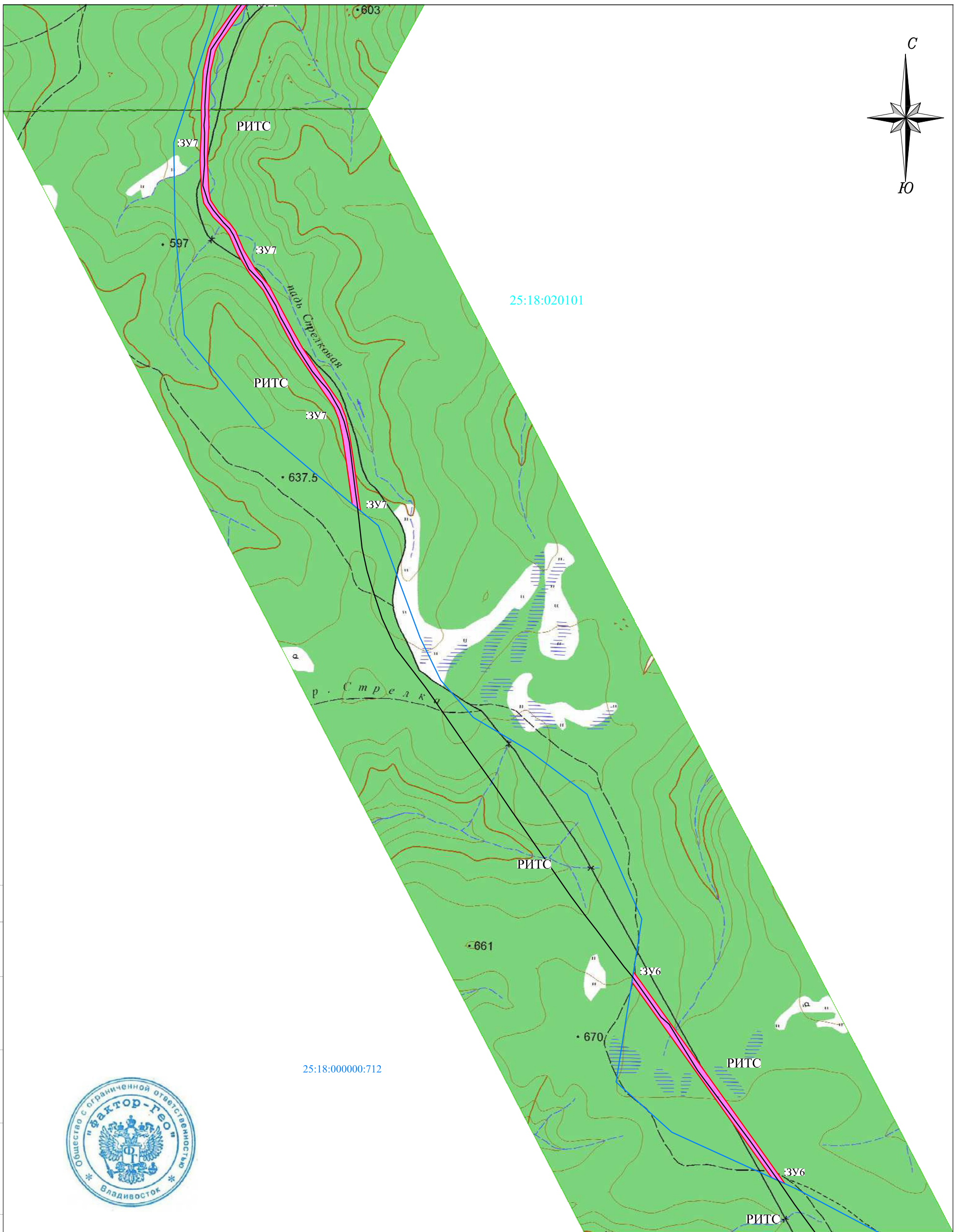
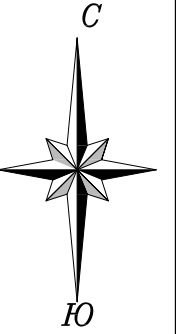

Согласовано

Взам. инв. №

Подп. и дата

Инв. № подл.

2020/10/05



**Условные обозначения**

- зона размещения РИТС;
- рубеж инженерно-технического соединения (РИТС);
- 25:18:020101 - граница и номер кадастрового квартала;
- 25:18:015101:58 - граница и кадастровый номер земельного участка;
- 25:18:015101:58 - граница и кадастровый номер объекта капитального строительства;
- с. Корфовка - граница и название населенного пункта;
- граница образуемого земельного участка;
- :ЗУ1 - условный номер образуемого земельного участка.

Изм.	Кол.уч.	Лист	№ док.	Подп.	Дата
Директор		Гузев С.В.			10.20
Гл. инженер		Благуляк Д.А.			10.20
Нач. ОГИ		Тимошин А.И.			10.20
Исполнитель		Тимошин А.И.			10.20
Чертил		Тимошин А.И.			10.20
Проверил		Благуляк Д.А.			10.20

20139-ПМТ-1

Линейный объект рубеж инженерно-технического сооружения (РИТС), расположенный в Уссурийском городском округе Приморского края

Документация по планировке территории  
Проект межевания территории

Стадия	Лист	Листов
П	10	10

Чертеж межевания территории  
М 1:20 000

ООО "Фактор-Гео"