

ООО «КИ-Партнер»

**«ВЫПОЛНЕНИЕ РАБОТ ПО РАЗРАБОТКЕ ДОКУМЕНТАЦИИ ПО
ПЛАНИРОВКЕ (ПРОЕКТ МЕЖЕВАНИЯ) ТЕРРИТОРИИ ГОРОДА
УССУРИЙСКА В ГРАНИЦАХ УЛИЦЫ ШТАБСКОГО С ВЫПОЛНЕНИЕМ
ОТЧЕТА ОБ ИНЖЕНЕРНО-ГЕОДЕЗИЧЕСКИХ ИЗЫСКАНИЯХ»**

14-44/04.ПМТ.ОЧ

Пояснительная записка

Основная (утверждаемая) часть проекта межевания территории

Том №1

Экземпляр №

Взам. инв. №	
Подл. и дата	
Инв. № подл.	

Хабаровск 2022 г.

ООО «КИ-Партнер»

**«ВЫПОЛНЕНИЕ РАБОТ ПО РАЗРАБОТКЕ ДОКУМЕНТАЦИИ ПО
ПЛАНИРОВКЕ (ПРОЕКТ МЕЖЕВАНИЯ) ТЕРРИТОРИИ ГОРОДА
УССУРИЙСКА В ГРАНИЦАХ УЛИЦЫ ШТАБСКОГО С ВЫПОЛНЕНИЕМ
ОТЧЕТА ОБ ИНЖЕНЕРНО-ГЕОДЕЗИЧЕСКИХ ИЗЫСКАНИЯХ»**

14-44/04.ПМТ.ОЧ

Пояснительная записка

Основная (утверждаемая) часть проекта межевания территории

Том №1

Экземпляр №

Директор ООО "КИ-Партнер":

А. В. Бочкарев

Разработчик:

Л. К. Лазарева

Заказчик:

Администрация Уссурийского
городского округа

Хабаровск 2022 г.

Взам. инв. №	
Подл. и дата	
Инв. № подл.	

Состав проекта межевания территории	
	<i>Текстовая часть</i>
14-44/04.ПМТ.ОЧ-ПЗ	Пояснительная записка
	<i>Графическая часть</i>
14-44/04.ПМТ.ОЧ-ГЧ	Чертеж межевания территории
14-44/04.ПМТ.ОЧ-ГЧ	Чертеж планировки территории

СОДЕРЖАНИЕ

1. Введение.....	5
2. Цели и задачи проекта межевания территории.....	5
3. Сведения о границах территории, в отношении которой утвержден проект межевания, содержащие перечень координат характерных точек этих границ в системе координат, используемой для ведения Единого государственного реестра недвижимости.....	6
4. Основные проектные решения.....	6
5. Ведомость координат поворотных точек границ образуемых земельных участков.....	9
6. Целевое назначение лесов, вид (виды) разрешенного использования лесного участка, количественные и качественные характеристики лесного участка, сведения о нахождении лесного участка в границах особо защитных участков лесов.....	9

1. Введение

Основанием для разработки проекта планировки территории и проекта межевания территории является Постановление администрации Уссурийского городского округа от 09.03.2022 г. № 536 «О подготовке документации по планировке территории (проект межевания) в городе Уссурийске в границах улицы Штабского».

Документация по планировке территории подготовлена в соответствии со следующими основными нормативными правовыми актами:

- Градостроительный кодекс Российской Федерации.
- Земельный кодекс Российской Федерации.
- Водный кодекс Российской Федерации.
- Федеральный закон от 06.10.2003 № 131-ФЗ «Об общих принципах организации местного самоуправления в Российской Федерации».
- Федеральный закон от 18.06.2001 № 78-ФЗ «О землеустройстве».
- Федеральный закон от 14.03.1995 № 33-ФЗ «Об особо охраняемых природных территориях».
- Федеральный закон от 25.06.2002 № 73-ФЗ «Об объектах культурного наследия, памятниках истории и культуры народов Российской Федерации».
- Федеральный закон от 30.03.1999 № 52-ФЗ «О санитарно-эпидемиологическом благополучии населения».
- Федеральный закон от 21.12.1994 № 68-ФЗ «О защите населения и территорий от чрезвычайных ситуаций природного и техногенного характера».
- Федеральный закон от 10.01.2002 № 7-ФЗ «Об охране окружающей среды».
- Федеральный закон от 13.07.2015 № 218-ФЗ «О государственной регистрации недвижимости».
- Приказ Федеральной службы государственной регистрации, кадастра и картографии от 10 ноября 2020 г. № П/0412 «Об утверждении классификатора видов разрешенного использования земельных участков».
- Постановление Правительства Российской Федерации от 09.06.2006 № 363 «Об информационном обеспечении градостроительной деятельности».
- Приказ Минрегиона России от 26.05.2011 № 244 «Об утверждении Методических рекомендаций по разработке проектов генеральных планов поселений и городских округов».
- СНиП 11-04-2003. «Инструкция о порядке разработки, согласования, экспертизы и утверждения градостроительной документации», утвержденные постановлением Госстроя РФ от 29.10.2002 № 150.
- СП 42.13330.2016 «Градостроительство. Планировка и застройка городских и сельских поселений, актуализированная редакция СНиП 2.07.01-89*», утвержденные приказом Министерства строительства и жилищно-коммунального хозяйства РФ от 30 декабря 2016 г. № 1034/пр.
- «РДС 30-201-98. Система нормативных документов в строительстве. Руководящий документ системы. Инструкция о порядке проектирования и установления красных линий в городах и других поселениях Российской Федерации», принят Постановлением Госстроя РФ от 06.04.1998 № 18-30.
- Правила землепользования и застройки Уссурийского городского округа, утвержденные Постановлением администрации Уссурийского городского округа Приморского края от 09.09.2021 г. № 2045-НПА;
- Генеральный план Уссурийского городского округа, утвержденный Решением Думы Уссурийского городского округа № 226 от 04.06.2020 г.

2. Цели и задачи проекта межевания территории

В соответствии со ст. 43 Градостроительного кодекса РФ, подготовка проектов межевания территорий осуществляется применительно к застроенным и подлежащим застройке территориям, расположенным в границах элементов планировочной структуры, установленных проектами планировки.

Подготовка проектов межевания застроенных территорий осуществляется в целях установления границ застроенных земельных участков и границ незастроенных земельных участков. Подготовка проектов межевания подлежащих застройке территорий осуществляется в целях установления границ незастроенных земельных участков, планируемых для предоставления физическим и юридическим лицам для строительства, а также границ земельных участков, предназначенных для размещения объектов капитального строительства федерального, регионального и местного значения.

Площадь территории в границах проекта планировки и межевания составляет 4,1 га. Проектом межевания в границе планировочного элемента определены территории общего пользования (проезды).

В результате разработки проекта межевания выделены:

1. границы земельных участков, поставленных на кадастровый учет;
2. границы земельных участков, предназначенных для размещения объектов капитального строительства местного значения;
3. границы земель общего пользования.

3. Сведения о границах территории, в отношении которой утверждается проект межевания, содержащие перечень координат характерных точек этих границ в системе координат, используемой для ведения Единого государственного реестра недвижимости

Проектируемая территория расположена на территории Приморского края, Уссурийского городского округа, в кадастровом квартале 25:34:017701.

Координаты характерных поворотных точек устанавливаемых красных линий приведены в таблице 1.

Таблица 1

№ точки	X, м	Y, м
1	432661,09	1403988,75
2	432556,06	1404213,56
3	432528,18	1404235,73
4	432526,67	1404245,19
5	432645,39	1404415,23
1	432661,09	1403988,75

4. Основные проектные решения

В рамках проекта межевания территории предполагается образование и изменение земельных участков в целях устранения вклиниваний, вкрапливаний, изломанности границ и других недостатков, а также в целях создания условий для дальнейшей эксплуатации существующих объектов недвижимости.

Виды разрешенного использования образуемых земельных участков приведены в соответствии с Правилами землепользования и застройки муниципального образования «Уссурийский городской округ» и Приказом Федеральной службы государственной регистрации, кадастра и картографии от 10 ноября 2020 г. № П/0412 «Об утверждении классификатора видов разрешенного использования земельных участков».

Таблица 2. Перечень и сведения о площади образуемых земельных участков, в том числе возможные способы их образования, а также перечень и сведения о площади образуемых участков, которые будут отнесены к территориям общего пользования

Обозначение образуемого земельного участка	Вид разрешенного использования формируемого земельного участка	Площадь кв.м.	Примечание	Способ образования земельного участка
:ЗУ1	Благоустройство	8548	-	Образование земельного участка из земель, находящихся в государственной или муниципальной собственности
:ЗУ2	Для индивидуального жилищного строительства	792	-	Образование земельного участка из земель, находящихся в государственной или муниципальной собственности
:ЗУ3	Для индивидуального жилищного строительства	1500	-	Образование земельного участка из земель, находящихся в государственной или муниципальной собственности
:ЗУ4	Для индивидуального жилищного строительства	1489	-	Образование земельного участка из земель, находящихся в государственной или муниципальной собственности
:ЗУ5	Для индивидуального жилищного строительства	1500	-	Образование земельного участка из земель, находящихся в государственной или муниципальной собственности
:ЗУ6	Для индивидуального жилищного строительства	1400	-	Образование земельного участка из земель, находящихся в государственной или муниципальной собственности
:ЗУ7	Для индивидуального жилищного строительства	508	-	Образование земельного участка из земель, находящихся в государственной или муниципальной собственности
:ЗУ8	Для индивидуального жилищного строительства	1297	-	Образование земельного участка из земель, находящихся в государственной или муниципальной собственности
:ЗУ9	Благоустройство	2280	-	Образование земельного участка из земель, находящихся в государственной или муниципальной собственности
:ЗУ10	Малозэтажная многоквартирная жилая застройка	9253	-	Образование земельного участка из земель, находящихся в государственной или муниципальной собственности
:ЗУ11	Благоустройство	4118	-	Образование земельного участка из земель, находящихся в государственной или муниципальной собственности
:ЗУ12	Для индивидуального жилищного строительства	1061	-	Образование земельного участка из земель, находящихся в государственной или муниципальной собственности
:ЗУ13	Для индивидуального жилищного строительства	1500	-	Образование земельного участка из земель, находящихся в государственной или муниципальной собственности
:ЗУ14	Для индивидуального жилищного строительства	972	-	Образование земельного участка из земель, находящихся в государственной или муниципальной собственности
:ЗУ15	Для индивидуального жилищного строительства	1031	-	Образование земельного участка из земель, находящихся в государственной или муниципальной собственности
:ЗУ16	Для индивидуального жилищного строительства	1435	-	Образование земельного участка из земель, находящихся в государственной или муниципальной собственности
:ЗУ17	Для индивидуального жилищного строительства	1427	-	Образование земельного участка из земель, находящихся в государственной или муниципальной собственности
:ЗУ18	Для индивидуального жилищного строительства	1266	-	Образование земельного участка из земель, находящихся в государственной или муниципальной собственности
:ЗУ19	Для индивидуального жилищного строительства	1405	-	Образование земельного участка из земель, находящихся в государственной или муниципальной собственности
:ЗУ20	Для индивидуального жилищного строительства	1500	-	Образование земельного участка из земель, находящихся в государственной или муниципальной собственности

:ЗУ21	Для индивидуального жилищного строительства	1500	-	Образование земельного участка из земель, находящихся в государственной или муниципальной собственности
:ЗУ22	Для индивидуального жилищного строительства	1177	-	Образование земельного участка из земель, находящихся в государственной или муниципальной собственности
:ЗУ23	Благоустройство	15196	-	Образование земельного участка из земель, находящихся в государственной или муниципальной собственности

Таблица 3. Перечень и сведения о площади образуемых частей земельных участков

Обозначение образуемого земельного участка	Вид разрешенного использования формируемого земельного участка	Площадь кв,м.	Примечание	Способ образования земельного участка
:ЗУ10/чзу1	Сервитуты	734	-	Образование части земельного участка
:ЗУ10/чзу2	Сервитуты	529	-	Образование части земельного участка

Примечание: формирование земельных участков для размещения объектов индивидуального жилищного строительства и малоэтажной жилой застройки возможно после внесения соответствующих изменений в Правила землепользования и застройки и Генеральный план Уссурийского городского округа.

5. Ведомость координат поворотных точек границ образуемых земельных участков

Система координат – МСК-25

Обозначение земельного участка: 25:34:017701:3У1

№ точки	X, м	Y, м
1	432749,26	1404052,87
2	432862,20	1404104,41
3	432827,48	1404161,69
4	432814,78	1404170,64
5	432776,02	1404173,91
6	432767,47	1404134,11
7	432731,99	1404108,98
8	432748,51	1404084,66
9	432745,06	1404082,81
10	432752,89	1404065,36
11	432740,74	1404058,41
12	432743,31	1404053,56
13	432748,16	1404055,66
1	432749,26	1404052,87

Обозначение земельного участка: 25:34:017701:3У2

№ точки	X, м	Y, м
1	432724,34	1404045,35
2	432743,31	1404053,56
3	432740,74	1404058,41
4	432743,59	1404060,02
5	432752,89	1404065,36
6	432745,06	1404082,81
7	432713,87	1404066,13
8	432711,48	1404065,99
9	432717,20	1404057,90
1	432724,34	1404045,35

Обозначение земельного участка: 25:34:017701:3У3

№ точки	X, м	Y, м
1	432703,87	1404065,54
2	432713,87	1404066,13
3	432748,51	1404084,66
4	432731,99	1404108,98
5	432715,25	1404098,51
6	432684,93	1404084,59
7	432695,11	1404065,92
1	432703,87	1404065,54

Обозначение земельного участка: 25:34:017701:3У4

№ точки	X, м	Y, м
1	432715,25	1404098,51
2	432731,99	1404108,98
3	432767,47	1404134,11
4	432753,11	1404152,64
5	432704,66	1404121,66
1	432715,25	1404098,51

Обозначение земельного участка: 25:34:017701:3У5

№ точки	X, м	Y, м
1	432704,66	1404121,66
2	432753,11	1404152,64
3	432748,74	1404157,22
4	432734,91	1404173,41
5	432712,92	1404160,37
6	432711,30	1404159,19
7	432692,33	1404148,59
1	432704,66	1404121,66

Обозначение земельного участка: 25:34:017701:3У6

№ точки	X, м	Y, м
1	432692,33	1404148,59
2	432711,30	1404159,19

3	432712,92	1404160,37
4	432734,91	1404173,41
5	432748,74	1404157,22
6	432759,56	1404166,88
7	432757,12	1404170,32
8	432724,74	1404183,12
9	432705,65	1404185,29
10	432703,56	1404184,77
11	432679,85	1404175,86
1	432692,33	1404148,59

Обозначение земельного участка: 25:34:017701:3У7

№ точки	X, м	Y, м
1	432698,67	1404031,16
2	432702,86	1404033,36
3	432701,84	1404035,60
4	432720,49	1404043,68
5	432714,92	1404053,09
6	432712,28	1404057,13
7	432709,12	1404061,38
8	432708,30	1404061,70
9	432689,62	1404053,84
1	432698,67	1404031,16

Обозначение земельного участка: 25:34:017701:3У8

№ точки	X, м	Y, м
1	432700,30	1404013,97
2	432709,18	1404019,09
3	432702,86	1404033,36
4	432698,67	1404031,16
5	432689,62	1404053,84
6	432686,42	1404052,60
7	432681,99	1404055,85
8	432678,64	1404062,88
9	432670,82	1404058,49
10	432671,52	1404057,18
11	432663,47	1404052,67
12	432673,56	1404033,33
13	432670,02	1404029,82
14	432679,22	1404009,32
15	432684,10	1404011,65
16	432686,17	1404007,81
1	432700,30	1404013,97

Обозначение земельного участка: 25:34:017701:3У9

№ точки	X, м	Y, м
1	432657,39	1403996,69
2	432686,17	1404007,81
3	432684,10	1404011,65
4	432679,22	1404009,32
5	432670,02	1404029,82
6	432673,56	1404033,33
7	432663,47	1404052,67
8	432671,52	1404057,18
9	432670,82	1404058,49
10	432678,64	1404062,88
11	432670,66	1404078,04
12	432628,43	1404058,67
1	432657,39	1403996,69

Обозначение земельного участка:
25:34:017701:3У10

№ точки	X, м	Y, м
1	432715,25	1404098,51

2	432678,27	1404179,30
3	432639,88	1404162,57
4	432639,33	1404163,82
5	432636,77	1404162,63
6	432629,80	1404159,19
7	432623,92	1404171,36
8	432583,89	1404153,98
9	432628,43	1404058,67
1	432715,25	1404098,51

Обозначение земельного участка:
25:34:017701:3У11

№ точки	Х, м	У, м
1	432822,81	1404175,79
2	432809,18	1404216,93
3	432793,56	1404226,30
4	432752,92	1404273,36
5	432745,85	1404278,83
6	432705,55	1404248,12
7	432715,72	1404237,45
8	432727,93	1404252,30
9	432750,37	1404270,27
10	432762,18	1404255,81
11	432759,19	1404249,32
12	432739,13	1404225,50
13	432764,33	1404195,58
14	432755,02	1404187,37
1	432822,81	1404175,79

Обозначение земельного участка:
25:34:017701:3У12

№ точки	Х, м	У, м
1	432755,02	1404187,37
2	432764,33	1404195,58
3	432739,13	1404225,50
4	432722,92	1404206,24
5	432711,95	1404190,47
1	432755,02	1404187,37

Обозначение земельного участка:
25:34:017701:3У13

№ точки	Х, м	У, м
1	432720,82	1404205,86
2	432722,92	1404206,24
3	432735,99	1404221,77
4	432759,18	1404249,30
5	432762,18	1404255,81
6	432750,37	1404270,27
7	432727,93	1404252,30
8	432715,72	1404237,45
9	432718,70	1404234,47
10	432719,09	1404229,90
11	432706,58	1404218,42
1	432720,82	1404205,86

Обозначение земельного участка:
25:34:017701:3У14

№ точки	Х, м	У, м
1	432680,83	1404180,42
2	432706,60	1404191,60
3	432719,24	1404207,25
4	432706,58	1404218,42
5	432671,46	1404202,05
1	432680,83	1404180,42

Обозначение земельного участка:
25:34:017701:3У15

№ точки	Х, м	У, м
1	432671,46	1404202,05

2	432706,58	1404218,42
3	432719,09	1404229,90
4	432718,70	1404234,47
5	432715,72	1404237,45
6	432705,55	1404248,12
7	432676,70	1404220,48
8	432665,19	1404214,21
1	432671,46	1404202,05

Обозначение земельного участка:
25:34:017701:3У16

№ точки	Х, м	У, м
1	432700,05	1404249,77
2	432715,10	1404262,78
3	432733,98	1404276,98
4	432734,34	1404282,55
5	432719,76	1404302,81
6	432713,90	1404305,51
7	432686,25	1404281,39
8	432697,61	1404257,81
9	432696,29	1404257,10
1	432700,05	1404249,77

Обозначение земельного участка:
25:34:017701:3У17

№ точки	Х, м	У, м
1	432680,65	1404286,93
2	432707,00	1404313,00
3	432688,99	1404341,75
4	432654,15	1404317,25
5	432658,61	1404315,14
1	432680,65	1404286,93

Обозначение земельного участка:
25:34:017701:3У18

№ точки	Х, м	У, м
1	432686,27	1404235,32
2	432700,05	1404249,77
3	432696,29	1404257,10
4	432697,61	1404257,81
5	432684,85	1404284,29
6	432683,33	1404285,60
7	432680,65	1404286,93
8	432658,61	1404315,14
9	432654,15	1404317,25
10	432648,02	1404314,67
11	432665,36	1404288,90
12	432669,54	1404283,42
13	432672,36	1404279,72
14	432671,87	1404271,03
15	432672,46	1404263,93
16	432675,06	1404252,43
17	432676,12	1404249,80
1	432686,27	1404235,32

Обозначение земельного участка:
25:34:017701:3У19

№ точки	Х, м	У, м
1	432665,87	1404222,16
2	432669,08	1404225,51
3	432671,78	1404223,02
4	432686,27	1404235,32
5	432676,12	1404249,80
6	432675,06	1404252,43
7	432672,46	1404263,93
8	432671,87	1404271,03
9	432672,36	1404279,72
10	432665,36	1404288,90

11	432656,52	1404283,32
12	432642,37	1404271,85
13	432657,64	1404243,47
14	432659,17	1404233,98
15	432661,58	1404228,46
16	432662,98	1404224,92
1	432665,87	1404222,16

Обозначение земельного участка:
25:34:017701:3У20

№ точки	Х, м	У, м
1	432637,34	1404209,60
2	432659,32	1404221,91
3	432634,30	1404268,75
4	432606,85	1404256,23
1	432637,34	1404209,60

Обозначение земельного участка:
25:34:017701:3У21

№ точки	Х, м	У, м
1	432616,41	1404194,03
2	432637,34	1404209,60
3	432606,85	1404256,23
4	432587,70	1404242,37
5	432588,84	1404240,73
6	432586,65	1404238,79
7	432608,32	1404202,39
8	432611,10	1404203,92
1	432616,41	1404194,03

Обозначение земельного участка:
25:34:017701:3У22

№ точки	Х, м	У, м
1	432581,75	1404235,61
2	432586,65	1404238,79
3	432588,84	1404240,73
4	432587,70	1404242,37
5	432606,85	1404256,23
6	432595,72	1404276,10
7	432548,42	1404257,35
1	432581,75	1404235,61

Обозначение земельного участка:
25:34:017701:3У23

№ точки	Х, м	У, м
1	432583,89	1404153,98
2	432617,49	1404168,57
3	432611,76	1404183,95
4	432616,41	1404194,03
5	432611,10	1404203,92
6	432608,32	1404202,39
7	432586,65	1404238,79
8	432581,75	1404235,61
9	432548,42	1404257,35

10	432595,72	1404276,10
11	432606,85	1404256,23
12	432634,30	1404268,75
13	432659,32	1404221,91
14	432665,87	1404222,16
15	432662,98	1404224,92
16	432661,58	1404228,46
17	432659,18	1404233,96
18	432657,64	1404243,47
19	432642,37	1404271,85
20	432656,52	1404283,32
21	432665,36	1404288,90
22	432648,02	1404314,67
23	432654,15	1404317,25
24	432688,99	1404341,75
25	432650,00	1404404,00
26	432651,51	1404405,94
27	432645,39	1404415,23
28	432526,67	1404245,19
29	432528,18	1404235,73
30	432556,06	1404213,56
1	432583,89	1404153,98

Обозначение земельного участка:
25:34:017701:3У10/чзУ1

№ точки	Х, м	У, м
1	432628,43	1404058,67
2	432670,66	1404078,04
3	432684,93	1404084,59
4	432715,25	1404098,51
5	432712,27	1404105,02
6	432624,96	1404066,10
1	432628,43	1404058,67

Обозначение земельного участка:
25:34:017701:3У10/чзУ2

№ точки	Х, м	У, м
1	432593,23	1404134,01
2	432615,64	1404143,55
3	432652,41	1404163,25
4	432679,85	1404175,86
5	432678,27	1404179,30
6	432639,88	1404162,57
7	432639,33	1404163,82
8	432636,77	1404162,63
9	432629,80	1404159,19
10	432606,50	1404145,81
11	432600,78	1404143,41
12	432590,72	1404139,36
1	432593,23	1404134,01

5. Целевое назначение лесов, вид (виды) разрешенного использования лесного участка, количественные и качественные характеристики лесного участка, сведения о нахождении лесного участка в границах особо защитных участков лесов

Целями подготовки проекта межевания территории не является определение местоположения границ образуемых и (или) изменяемых лесных участков. Границы подготовки проекта межевания территории расположены вне границ земель лесного фонда.

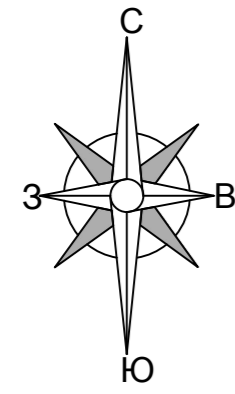

УСЛОВНЫЕ ОБОЗНАЧЕНИЯ

- граница проектирования
- красные линии
- линия отступа от красных линий
- границы земельных участков по данным ЕГРН
- 25:34:017701:254 - обозначение земельного участка, стоящего на ГКУ
- :ЗУ1 - образуемые земельные участки
- :ЗУ10//чзу1 - устанавливаемые сервитуты

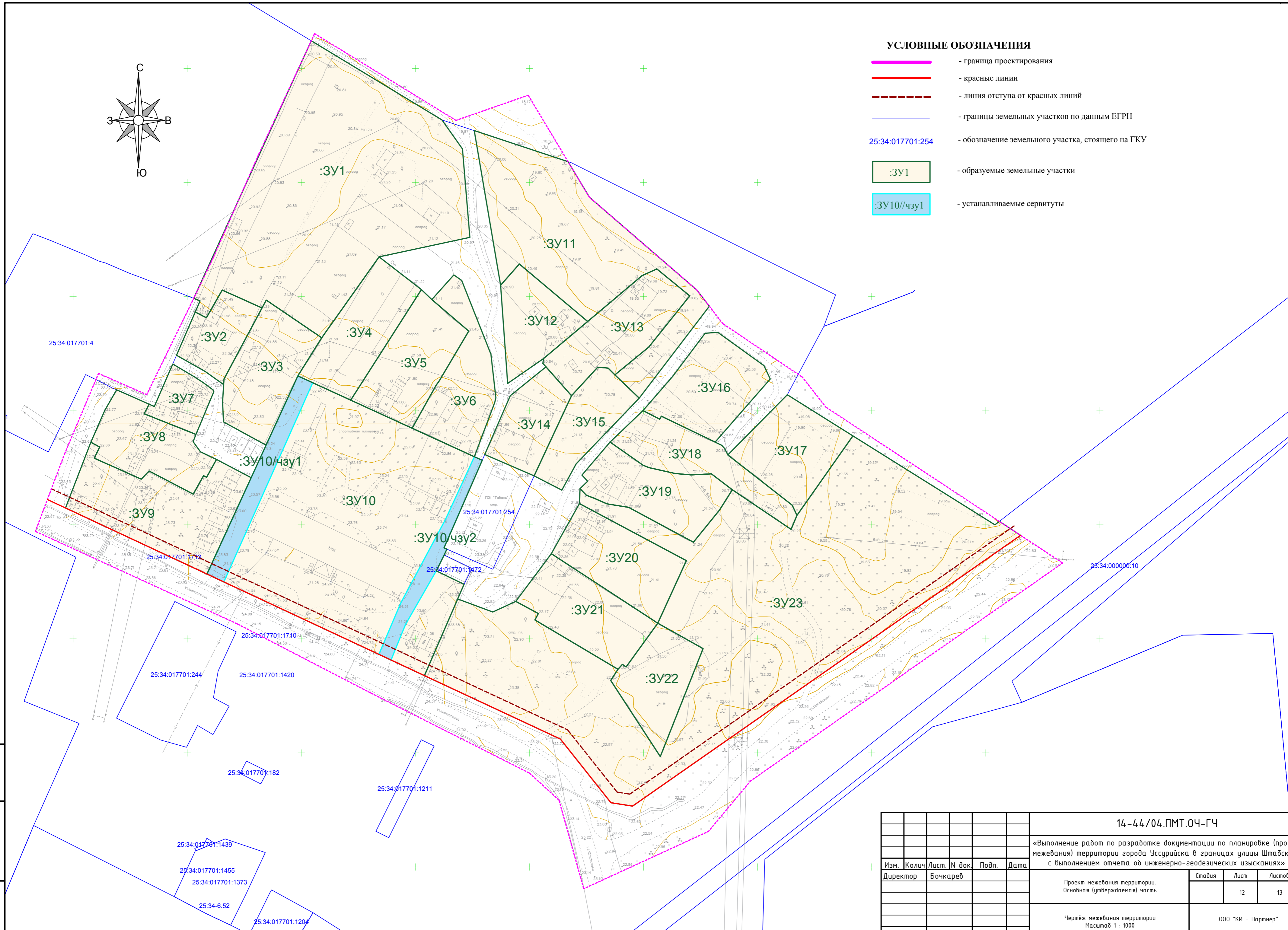

Инв. № подл. Подп. и дата Взам. инв. №

						14-44/04.ПМТ.04-ГЧ		
						«Выполнение работ по разработке документации по планировке (проект межевания) территории города Уссурийска в границах улицы Штабского с выполнением отчета об инженерно-геодезических изысканиях»		
Изм.	Кол.	Лист	N док	Подп.	Дата			
Директор	Бочкарев					Проект межевания территории. Основная (утверждаемая) часть		Лист 12
						Чертеж межевания территории Масштаб 1 : 1000		Листов 13
						000 "КИ - Партнер"		

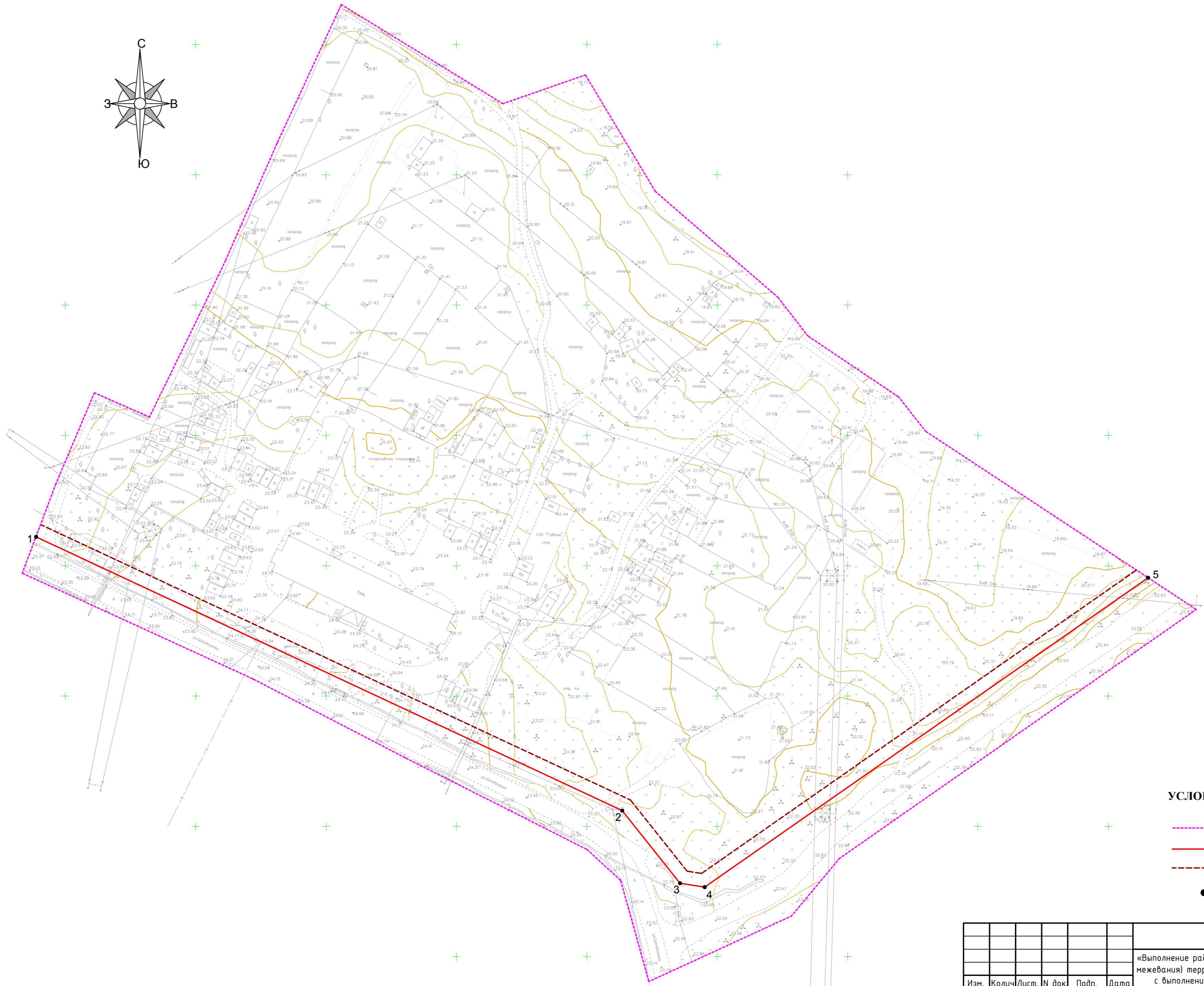
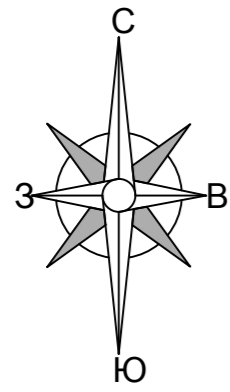

УСЛОВНЫЕ ОБОЗНАЧЕНИЯ

- - - - граница проектирования
- - красные линии
- - - - линия отступа от красной линии
- 1 - поворотная точка красной линии

Инв. № подл. Подп. и дата Взам. инв. №

						14-44/04.ПМТ.04-ГЧ		
						«Выполнение работ по разработке документации по планировке (проект межевания) территории города Уссурийска в границах улицы Штабского с выполнением отчета об инженерно-геодезических изысканиях»		
Изм.	Кол.	Лист	№ док	Подп.	Дата			
Директор	Бочкарев							
						Проект межевания территории. Основная (утвержденная) часть		
						Стадия	Лист	Листов
							13	13
						Чертеж красных линий Масштаб 1 : 1000		
						000 "КИ - Партнер"		